

Diálogo sobre metas nacionales

# XV FORO NACIONAL para la COMPETITIVIDAD 2023

Impulsando nuestro liderazgo competitivo en Latinoamérica

## Agenda de Acción 2024-2029

Aliados Estratégicos:



Organiza:



Centro Nacional de Competitividad. Agenda de Acción 2024-2029.  
Panamá, octubre de 2023.

## COMITÉ ORGANIZADOR

CAPAC: Iván De Ycaza, presidente Comité

APEDE: Temístocles Rosas

CCIAP: Irvin A. Halman B., presidente CNC

CRP: Miguel Cañizales

MICI: Francisco Mola

PROPANAMA: Carmen G. Vergara

SEDCO: Lourdes Castañeda

Rosemary Piper, directora ejecutiva CNC

## EQUIPO TÉCNICO

Rosemary Piper, producción general

Leslie Meléndez, coordinación

Ninotshka Tam

Roger Durán

Katherine Rosas (administrativo)

## RELATORÍA MESAS

Roger Durán

Sofía Herrera-Barría

Yajaira de Meza

Lucía Natale

Ninotshka Tam

**AGENDA DE ACCIÓN 2024-2029**

# contenido

nuestro agradecimiento .....	5
introducción .....	6
resumen .....	11
guía de siglas.....	14
sector AGROALIMENTARIO .....	15
sector BANCARIO .....	21
sector COMERCIO.....	26
sector INDUSTRIAL.....	31
sector INDUSTRIAS CREATIVAS Y CULTURALES.....	37
sector LOGÍSTICA .....	42
sector SALUD .....	48
sector SERVICIOS INTERNACIONALES.....	54
sector TECNOLOGÍA.....	59
sector TURISMO .....	65

**AGENDA DE ACCIÓN 2024-2029**

# nuestro agradecimiento

El Centro Nacional de Competitividad agradece el apoyo de los aliados estratégicos del XV FNC: Ministerio de Economía y Finanzas, Ministerio de Comercio e Industrias, Autoridad para la Atracción de Inversiones y Promoción de Exportaciones, Secretaría Nacional de Ciencia, Tecnología e Innovación y el Banco Interamericano de Desarrollo.

## A los expositores,

- Luis Cedeño (MICI)
- Moisés Cohen (COSIP)
- Rodrigo Coloan (ATP)
- José Cuervo (CAPATEC)
- Rolando De León (ABP)
- Adolfo Fábrega (CCIAP)
- Miguel Fábrega (CCIAP)
- Luis Frauca (SIP)
- Roy Frías (MIDA)
- Antonio García-Prieto (COEL)
- Alicia Jiménez (FEDECAMARAS)
- Daira Ibáñez (MINSA)
- Patricio Mosquera (SBP)
- Gerardo Neugovsen (MiCULTURA)
- Ernesto Orillac (CAMTUR)
- Rodolfo Samura (GLP)
- Sabina Santacroce (AmCHAM)
- Yahanis Yangües (MICI)
- Luis Stoute (AIG)
- Isabel Vecchio (MEF)

## moderadores,

- Juan C. Arosemena
- Ovidio Díaz
- Eli Fashka
- Manuel Fernández
- Gabriel García
- Morabia Guerrero
- Gerardo Huertas
- Rosmer Jurado
- Aída Maduro
- Carlos Sánchez F.

**y actores de mesa,**

- Asociación de Turismo Náutico (ATN)
- American Chamber of Commerce Panama (AMCHAM)
- Asociación de Cafés Especiales de Panamá (SCAP)
- Asociación de Porcinocultores de Panamá (ANAPOR)
- Asociación de Restaurantes y Afines de Panamá (ARAP)
- Asociación de Zonas Francas de Panamá (AZOFRAP)
- Asociación Nacional de Profesionales de RRHH de Panamá (ANREH)
- Asociación Panameña de Agencia de Carga (APAC)
- Asociación Panameña de Centros Comerciales (APACECOM)
- Asociación Panameña de Ejecutivos de Empresa (APEDE)
- Asociación Panameña de Profesionales en Congresos, Exposiciones y Afines (APPCE)
- Autoridad de Turismo de Panamá (ATP)
- Autoridad Nacional de Panamá (ANA)
- Autoridad para la Atracción de Inversiones y Promoción de Exportaciones (PROPANAMA)
- Caja de Ahorros (CA)
- Cámara de Sedes de Empresas Multinacionales (CASEM)
- Cámara Panameña de la Construcción (CAPAC)
- Centro de Competitividad de la Región Central (CECOM-CE)
- Colegio Nacional de Abogados (CNA)
- Consejo de Rectores de Panamá (CRP)
- Consejo Nacional de la Empresa Privada (CONEP)
- Dirección General de Ingresos (DGI)
- Agroexportadores No Tradicionales de Panamá (GANTRAP)
- Asociación Panameña de Productores Fonográficos (PRODUCE)
- Asociación de Comerciantes y Distribuidores de Víveres y Similares de Panamá (ACOVIPA)
- Asociación de Representantes-Distribuidores de Productos Farmacéuticos (AREDIS)
- Asociación de Universidades Particulares de Panamá (AUPPA)
- Asociación Nacional de Distribuidores de Insumos Agropecuarios (ANDIA)
- Asociación Nacional de Reforestadores y Afines de Panamá (ANARAP)
- Asociación Panameña de Artistas, Intérpretes y Ejecutantes (APANAIE)
- Asociación Panameña de Derechos y Nuevas Tecnologías (APENDETEC)
- Asociación Panameña de Hoteles (APATEL)
- Autoridad de la Micro, Pequeña y Mediana Empresa (AMPYME)
- Autoridad Marítima de Panamá (AMP)
- Autoridad Nacional para la Innovación Gubernamental (AIG)
- Banco Interamericano de Desarrollo (BID)
- Cámara de Comercio e Industrias y Agricultura de Panamá (CCIAP)
- Cámara Minera de Panamá (CAMIPA)
- Centro de Competitividad de Colón y Región Oriental (CECOM-CRO)
- Centro de Competitividad de la Región Occidental (CECOM-RO)
- Comisión Nacional contra el Blanqueo de Capitales (CNBC)
- Consejo Empresarial Logístico (COEL)
- Consejo Nacional de la Juventud (ConsNalJuv)
- Federación de Cámaras de Comercio de Panamá (FEDECMARAS)



- Georgia Tech Panamá
- Instituto Conmemorativo Gorgas (ICGES)
- Instituto Nacional de Formación Profesional y Capacitación de Desarrollo Humano (INADEH)
- Ministerio de Ambiente (MiAMBIENTE)
- Ministerio de Cultura (MiCultura)
- Ministerio de Educación (MEDUCA)
- Ministerio de Economía y Finanzas (MEF)
- Ministerio de Trabajo y Desarrollo Laboral (MITRADEL)
- Secretaría de Digitalización y Simplificación de Procesos del Estado (SEDIGE)
- Sindicato Industriales de Panamá (SIP)
- Superintendencia de Bancos de Panamá (SuperBancos)
- Unidad de Análisis Financiero (UAF)
- Unión Nacional de Corredores de Aduana (UNCAP)
- Zona Libre de Colón (ZLC)
- Grupo Interamericano de Panamá
- Instituto de Acueductos y Alcantarillados (IDAAN)
- Instituto Técnico Superior Especializado (ITSE)
- Ministerio de Comercio e Industria (MICI)
- Ministerio de Desarrollo Agropecuario (MIDA)
- Ministerio de la Presidencia (MinPRESIDENCIA)
- Ministerio de Salud (MINSA)
- Secretaría Estratégica para el Desarrollo y la Competitividad (SEDCO)
- Secretaria Nacional de Ciencia, Tecnología e Innovación (SENACYT)
- Sistema Nacional de Protección Civil (SINAPROC)
- Superintendencia de Sujetos No Financieros de Panamá (SSNF)
- Unidad de Asuntos Logísticos (UAL)
- Universidad Tecnológica de Panamá (UTP)

quienes contribuyeron con su tiempo, conocimiento, experticia y compromiso con el país haciendo posible la realización del XV FNC con la aspiración de que el país retome el liderazgo competitivo regional.

**AGENDA DE ACCIÓN 2024-2029**

# introducción

El Centro Nacional de Competitividad (CNC), con el apoyo del Gobierno Nacional y demás organizaciones del sector productivo que lo integran organizó la XV edición del Foro Nacional de Competitividad (FNC) que culminó con las sesiones presenciales los días 27 y 28 de septiembre de 2023.

El FNC es un espacio de diálogo estructurado entre los sectores público y privado para identificar acciones que ayuden a superar los obstáculos que limitan la competitividad del país. En ese cada evento se genera la “Agenda de Acción” que recoge las propuestas de acciones necesarias para incrementar los niveles de competitividad del país según el enfoque aplicado. Este año las mesas de trabajo apuntarían a acciones dentro de una estrategia quinquenal con la aspiración de impulsar y retomar el liderazgo competitivo del país en Latinoamérica. Esto resulta particularmente importante ante el próximo inicio de un nuevo periodo gubernamental que obliga a repensar estrategias y el desarrollo de nuevos planes de trabajo

Sin menoscabar la importancia de factores transversales a la competitividad, las mesas de trabajo se conformaron a partir de los principales sectores productivos, considerando que el sector privado juega un papel vital para promover el crecimiento económico como factor habilitante del desarrollo y por ende, el logro de mayores niveles de competitividad como país.

Para las consideraciones dentro de cada sector, se aplicó una visión multidimensional a partir de las principales y diversas dimensiones (ámbitos) que impactan las actividades productivas.

Adicionalmente, autoridades del sector público facilitaron la identificación de programas o proyectos que inciden en la competitividad del sector productivo dentro de su área de intervención y cuya continuidad se considera importante contemplar para el próximo periodo de gobierno, según fueran validados por los diferentes actores.

Con el trabajo desarrollado a lo largo de varios meses, se construyó colectivamente la Agenda de Acción 2024-2029 entre los sectores público y privado, a través de representantes de gremios, asociaciones, entidades públicas y actores relevantes de

los temas seleccionados. En esta se establecen ochenta y siete (87) acciones de impacto dentro del próximo quinquenio donde un gran número requerirá de un trabajo interinstitucional (entre lo público; y lo público y privado).

En ese sentido, el CNC propone como mecanismo de atención y articulación al más alto nivel la utilización de Grupos de Acciones Transformadoras o GAT<sup>1</sup> que han de aplicar una metodología ágil e iterativa para la implementación de actividades y acciones.

La metodología GAT sería también de utilidad en la determinación del uso de los recursos de la descentralización para promover el desarrollo de territorios e incidir en la competitividad regional; así como mantener el enfoque en la visión unificada del desarrollo que se requiere para la ejecución y éxito del próximo Plan Estratégico de Gobierno.

En adición a ser distribuida de forma masiva, la Agenda de Acción 2024-2029 será compartida especialmente con los candidatos a la Presidencia de la República como una hoja de ruta de iniciativas y recomendaciones que contribuyan a elevar la competitividad de Panamá y lograr el objetivo de retomar nuestro liderazgo competitivo en Latinoamérica.

---

<sup>1</sup> Los GAT están inspirados en la metodología Mesas Ejecutivas, originalmente establecidas en Perú (Ghezzi, Piero) y utilizadas en México, Colombia, Chile, Ecuador, Paraguay y Uruguay; cuya adaptación por el CNC en Panamá fue apoyada por el Banco Interamericano de Desarrollo (BID).

# resumen

Las diez mesas de trabajo del XV Foro Nacional para la Competitividad consensuaron para la Agenda de Acción 2024-2029 un total de ochenta y siete (87) acciones a realizar con horizontes de corto (1-3 años); medio (3-5 años) y largo plazo (+5). Los resultados dan cuenta del apremio que debe darse principalmente en el corto plazo a las acciones que se requieren para subsanar aspectos que limitan las capacidades de competir más efectivamente de los sectores productivos.

Ilustración 1. Acciones de la AdeA 2024-2029 y plazos de ejecución

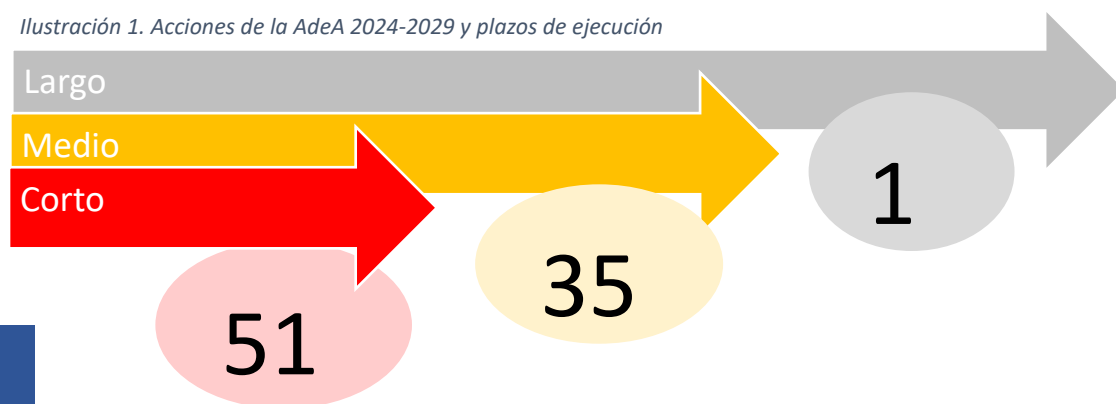

La Agenda también presenta 37 proyectos que se encuentran en diferentes etapas de ejecución que no solo deberán seguir su curso durante la presente administración, sino que deberían continuarse en la siguiente gestión gubernamental. Estos tienen incidencia en todos los ámbitos principalmente en institucionalidad, servicios públicos, trámites con Estado, inversión y educación y formación.

Y precisamente, en consideración a los principales ámbitos que impactan las acciones consensuadas en las mesas de trabajo, un 23% incidirían en la inversión especialmente las correspondientes al sector SERVICIOS INTERNACIONALES y un 18% en la institucionalidad a través de los sectores de INDUSTRIAS CREATIVAS, TURISMO, AGROALIMENTARIO y BANCA.

Para el sector COMERCIO, lo es trámites con el Estado que, en conjunto con la inversión son también las del sector INDUSTRIAL. Para LOGÍSTICA y TURISMO en el ámbito de Infraestructura recaen en mayor número.

Tabla 1. Sectores productivos y ámbitos de las acciones recomendadas

Sector Productivo (Mesas de trabajo)	Institucionalidad	Trámites con Estado	Medio Ambiente	Educación/formación	Mercado Laboral	Tecnología	Inversión	Exportaciones	Infraestructura	Servicios Públicos
<b>Agroalimentario</b>	3	1		1		2		1	1	1
<b>Bancario</b>	3			1			1			
<b>Comercio</b>		3	1	1		1	1	1		
<b>Industrial</b>		3	1			1	3	2		
<b>Ind.Creat.Culturales</b>	5			1						
<b>Logística</b>	1	1		1		1			4	
<b>Salud</b>	1			1		2	2			4
<b>Serv. Internacionales</b>							10			
<b>Tecnología</b>				2		5	1		1	
<b>Turismo</b>	3			1	1		2		3	
<b>Total s/ámbito</b>	16	9	2	9	1	12	20	4	9	5

Siendo que la constitución de las mesas responde a sectores productivos de la actividad económica nacional, no es de extrañar que la mayor cantidad de acciones – desde un punto de vista intersectorial – coincidan en los ministerios de Economía y Finanzas, incluyendo el DEFI y el IPD (9) y el de Comercio e Industrias (8). Sin embargo, sobre la ATP recae el mayor número de acciones asociadas principalmente al sector Turismo (11) y en el MINSA (9) las del sector Salud. Le siguen la AIG con 6 y el MIDA, MiCULTURA y el MinPRESIDENCIA, incluyendo la SEDCO y la UAL, con 5 cada una.

Hay 26 instancias vinculadas a la ejecución, dos de las cuales son del sector privado (CCIAP y CdS).

Hay que considerar que se necesitará la colaboración de otros actores puesto que, aunque se ha identificado un responsable primario, ciertas acciones requieren de varias instancias al ser de carácter interinstitucional su ejecución.

La siguiente ilustración muestra la interconexión entre los sectores productivos y las entidades identificadas como responsables de llevar adelante la implementación de las diferentes acciones.

Ilustración 2. Interconexión entre Mesas de trabajo (sectoriales) e instituciones/organizaciones de la AdeA 2024-2029

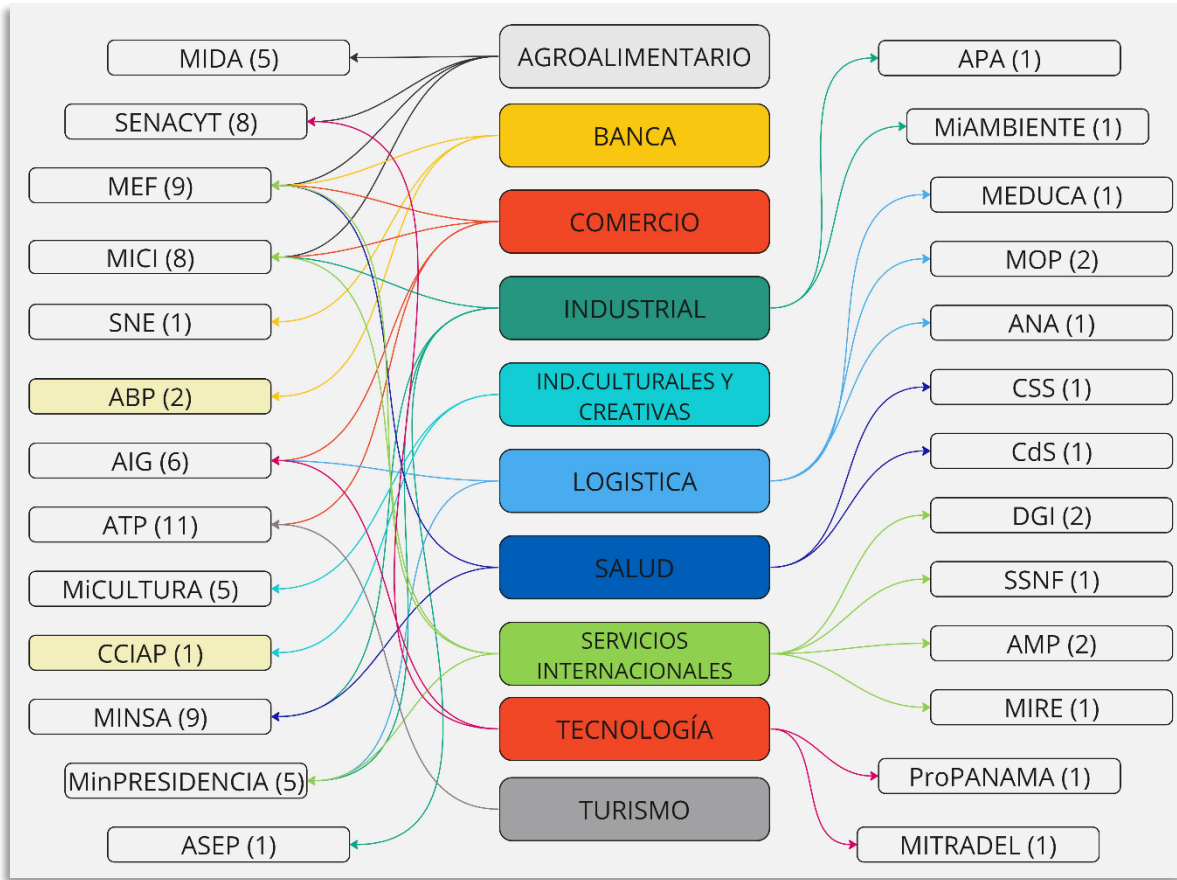

En el desarrollo de la Agenda de Acción 2024-2029 trabajaron en armónica colaboración profesionales del sector privado y autoridades de los sectores público y privado de distintas áreas. El documento pretende aportar al diseño de políticas públicas y a la orientación del próximo Plan Estratégico del Gobierno de Panamá. A su vez, es un instrumento que el CNC utilizará para monitorear los avances en la implementación, tal como lo ha hecho en las catorce ediciones anteriores del FNC.

La competitividad, no solo de los sectores productivos sino también del Estado, resulta vital como habilitante del crecimiento de la economía y del desarrollo. Para lograr mejoras en ella, es necesario continuar el trabajo público-privado que se retroalimenta, desde sus distintas visiones, pero con un objetivo común.

# guía de siglas

ABP	Asociación Bancaria de Panamá	MEDUCA	Ministerio de Educación
ACODECO	Autoridad de Protección al Consumidor y Defensa de la Competencia	MEF	Ministerio de Economía y Finanzas
AMP	Autoridad Marítima de Panamá	MEF/DEFI	Dirección de Estrategia Financiera y Fiscal Internacional
AIG	Autoridad Nacional para la Innovación Gubernamental	MEF/IPD	Instituto de Planificación para el Desarrollo
AMPYME	Autoridad de la Micro, Pequeña y Mediana Empresa	MIAMBIENTE	Ministerio del Ambiente
AMUPA	Asociación de Municipios de Panamá	MICI	Ministerio de Comercio e Industrias
ANA	Autoridad Nacional de Aduanas	MICULTURA	Ministerio de Cultura
APA	Agencia Panameña de Alimentos	MIDA	Ministerio de Desarrollo Agropecuario
APADEMAR		MinPRESIDENCIA	Ministerio de la Presidencia
ASEP	Autoridad Nacional de los Servicios Públicos	MinPRESIDENCIA /SEDIGE	Secretaría de Digitalización y Simplificación de Procesos del Estado
ATP	Autoridad de Turismo de Panamá	MinPRESIDENCIA /UAL	Unidad de Asuntos Logísticos
AUDD	Autoridad de Aseo Urbano y Domiciliario	MINSA	Ministerio de Salud
BDA	Banco de Desarrollo Agropecuario	MINSEG	Ministerio de Seguridad
BV	Bolsa de Valores	MIRE	Ministerio de Relaciones Exteriores
CCIAP	Cámara de Comercio, Industrias y Agricultura de Panamá	MITRADEL	Ministerio de Trabajo y Desarrollo Laboral
CdS	Ciudad del Saber	MOP	Ministerio de Obras Públicas
CNA	Consejo Nacional de Acreditación	SEM	Sede de Empresa Multinacional
CONAPI	Consejo Nacional de Política Industrial	SMV	Superintendencia del Mercado de Valores
COSIP	Consejo de Servicios Internacionales de Panamá	SSP	Superintendencia de Seguros de Panamá
CRP	Consejo de Rectores de Panamá	PROPANAMA	Autoridad para la Atracción de Inversiones y Promoción de Exportaciones
CSS	Caja de Seguro Social	SBP	Superintendencia de Bancos de Panamá
DGI	Dirección General de Ingresos	SENACYT	Secretaría Nacional de Ciencia, Tecnología e Innovación
EMMA	Empresa multinacional relacionada con manufactura	SENAFRONT	Servicio Nacional de Fronteras
GLP	Gabinete Logístico de Panamá	SINAPROC	Sistema Nacional de Protección Civil
ICGES	Instituto Conmemorativo Gorgas de Estudios de la Salud	SNE	Secretaría Nacional de Energía
IDIAP	Instituto de Investigación Agropecuaria de Panamá	SSNF	Superintendencia de Sujetos No Financieros
INADEH	Instituto Nacional de Formación Profesional y Capacitación para el Desarrollo Humano	UAF	Unidad de Análisis Financiero
INEC	Instituto Nacional de Estadística y Censo	UP	Universidad de Panamá
IPACOOOP	Instituto Panameño Autónomo Cooperativo		
ITSE	Instituto Técnico Superior Especializado		



# sector

# AGROALIMENTARIO

(en números a 2022)

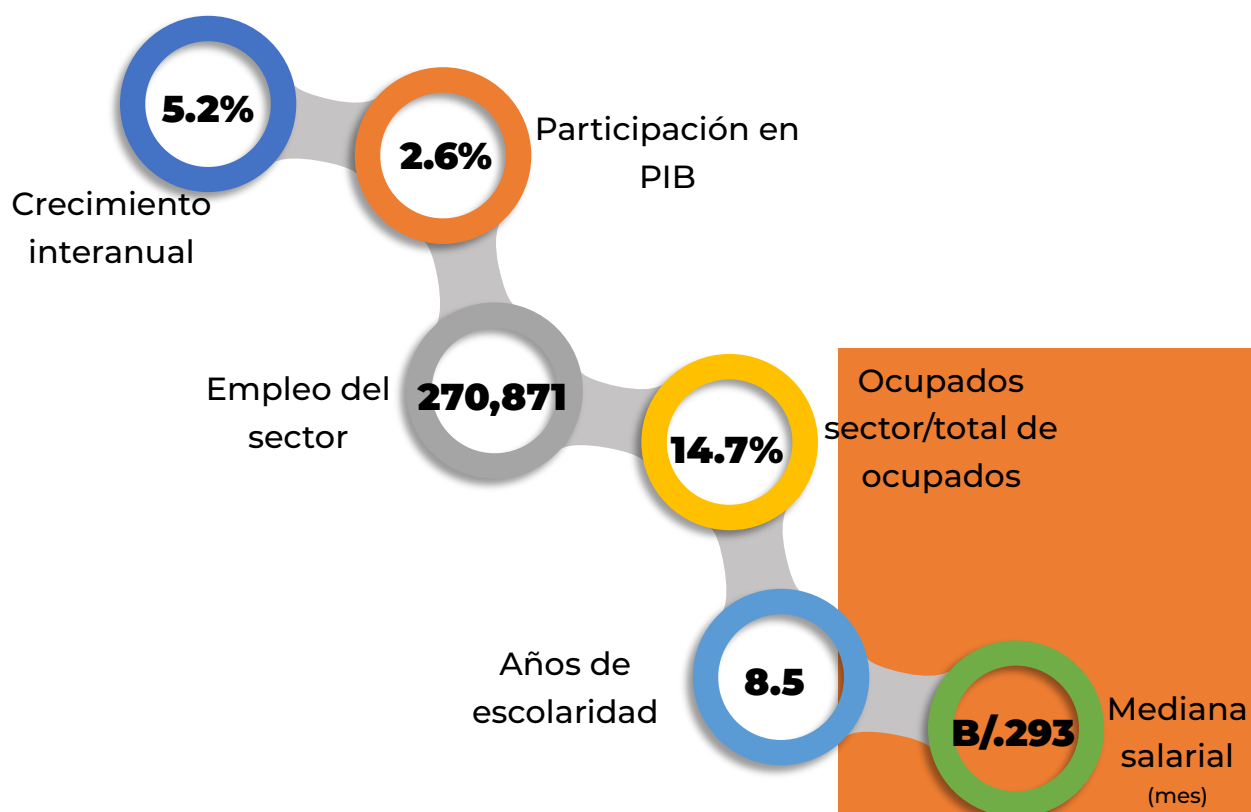

**PROGRAMAS O PROYECTOS POR CONTINUAR**

La continuidad de los siguientes proyectos o programas que están en marcha ha sido validada porque aportan a la competitividad del sector.

<b>Investigación para mejorar la fertilidad del suelo mediante la aplicación de la tecnología de transformación de estiércol en fertilizantes</b>	
<p><b>Ámbito:</b> Medio ambiente</p>	<p><b>Objetivo:</b> Reducir los niveles de pobreza en las comunidades rurales de las diferentes provincias de Panamá, incorporándolos en la producción y transformación del estiércol, en un producto como los fertilizantes orgánicos en sus diferentes tipos, lo que contribuye al aumento de la fertilidad del suelo y la productividad agrícola y a reducir los costos de producción. dejando de lado el uso de fertilizantes químicos.</p>
<p>Entidad que ejecuta: MIDA</p> <p><b>Organismo que provee recursos:</b> KoLFACI - Iniciativa de Cooperación para la Alimentación y la Agricultura de Corea-América Latina</p> <p>Plazo: medio</p>	<p>Ejecución al (31-8-2023):</p> <p><b>15%</b></p>
<b>Investigación participativa sobre variedades y tipos de poda, con programas de fertilización para aumentar la producción sostenible de café de pequeños productores</b>	
<p><b>Ámbito:</b> Educación/formación</p>	<p><b>Objetivo:</b> Contribuir al aumento de la producción sostenible de los pequeños agricultores de café a través del desarrollo de las tecnologías que combinan variedades tradicionales y mejoradas con diferentes tipos de podas y fertilización, reduciendo los niveles de pobreza en comunidades rurales incorporándolos a la producción de cultivos de alto valor económico.</p>
<p>Entidad que ejecuta: MIDA</p> <p><b>Organismo que provee recursos:</b> KoLFACI - Iniciativa de Cooperación para la Alimentación y la Agricultura de Corea-América Latina</p> <p>Plazo: corto</p>	<p>Ejecución al (31-8-2023):</p> <p><b>90%</b></p>

**ACCIONES CONSENSUADAS**

**1.**

Impulsar las acciones definidas en el Plan Nacional de Desarrollo del Sector Agropecuario y Rural, PLANADESAR, como prioritarias para impulsar la competitividad.

Plazo	Ámbito que impactará	Institución responsable (otros actores)
Corto	Institucionalidad	MIDA
Indicador(es) de cumplimiento		
<ul style="list-style-type: none"> <li>Acciones del PLANADESAR impulsadas.</li> </ul>		

**2.**

Priorizar el desarrollo de los primeros 5 rubros (3 pecuarios: carnes, leche, avícola; y 2 agrícolas: cacao y café), de los 18 ya establecidos, para identificar los niveles tecnológicos y factores de riesgo que afectan la competitividad, tanto nacional e internacional.

Plazo	Ámbito que impactará	Institución responsable (otros actores)
Corto	Tecnología	MIDA
Indicador(es) de cumplimiento		
<ul style="list-style-type: none"> <li>5 rubros desarrollados.</li> </ul>		

**3.**

Desarrollar los 13 cultivos o rubros restantes de los 18 ya establecidos para identificar los niveles tecnológicos y factores negativos que afectan la competitividad.

Plazo	Ámbito que impactará	Institución responsable (otros actores)
Corto	Tecnología	MIDA
Indicador(es) de cumplimiento		
<ul style="list-style-type: none"> <li>13 rubros desarrollados.</li> </ul>		

## 4.

Crear y poner en marcha el Sistema Integrado de Investigación, Desarrollo e Innovación y Docencia Agroalimentaria (SINIDID), definido en Reglamento de la Ley 352 del 2023.

Plazo	Ámbito que impactará	Institución responsable (otros actores)
Medio	Educación/formación	SENACYT (IDIAP, MIDA, universidades públicas, empresa privada, SIP)
<b>Indicador(es) de cumplimiento</b>		
<ul style="list-style-type: none"> <li>SINIDID creado y puesto en marcha.</li> </ul>		

## 5.

Cumplir con la reglamentación de la Ley 352 del 2023 con los plazos establecidos (diciembre de 2023), para la creación del Fondo de Fomento de la Agrotecnología y garantizar el inicio de su fondeo, según lo programado en el PLANADESAR.

Plazo	Ámbito que impactará	Institución responsable (otros actores)
Medio	Institucionalidad	MEF (MIDA, IDIAP, SENACYT)
<b>Indicador(es) de cumplimiento</b>		
<ul style="list-style-type: none"> <li>Ley 352 del 2023 reglamentada.</li> <li>Fondo de Fomento creado.</li> </ul>		

## 6.

Fortalecer la institucionalidad con recursos (humano y financiero) suficientes para impulsar de inmediato la utilización de los “Comités Técnicos de normas sanitarias y de calidad” como mecanismo de reciprocidad ante las barreras arancelarias y no arancelarias de los destinatarios finales que bloquean algunas de las exportaciones Agroalimentarias.

Plazo	Ámbito que impactará	Institución responsable (otros actores)
Corto	Institucionalidad	MICI (MIDA, MINSA, asociaciones de productores))
<b>Indicador(es) de cumplimiento</b>		
<ul style="list-style-type: none"> <li>Recursos humanos y financieros destinados para el fortalecimiento del comité técnico.</li> </ul>		

# 7.

Revisar el marco legal actual de la Red de Distribución Eléctrica Nacional de manera tal que obligue al concesionario a desarrollar un moderno y eficaz programa de mantenimiento de esta y así lograr la deseada eficiencia energética. Además de lo anterior, se deben revisar los porcentajes del valor de reconocimiento por parte de las distribuidoras en cuanto a la energía fotovoltaica generada por las agroindustrias y que es inyectada de vuelta al sistema, permitiendo el fomento de las inversiones en la generación de energías verdes y la rentabilidad del usuario.

Plazo	Ámbito que impactará	Institución responsable (otros actores)
Corto	Servicios públicos	SNE (ASEP, ACODECO)
Indicador(es) de cumplimiento		
<ul style="list-style-type: none"> <li>Marco legal de la red de distribución eléctrica revisado.</li> </ul>		

# 8.

Revisar las políticas arancelarias y de impuestos para las materias primas destinadas para la producción de alimento animal.

Plazo	Ámbito que impactará	Institución responsable (otros actores)
Corto	Trámites con Estado	MIDA (MEF, MICI)
Indicador(es) de cumplimiento		
<ul style="list-style-type: none"> <li>Política arancelaria revisada.</li> </ul>		

# 9.

Impulsar el establecimiento de facilidades logísticas en el interior del país (Como puertos, carreteras, ferrocarril entre otras) con el fin de abaratar los costos de insumos de producción

Plazo	Ámbito que impactará	Institución responsable (otros actores)
Largo	Infraestructura	MEF/IPD (AMP, MICI, MIDA)
Indicador(es) de cumplimiento		
<ul style="list-style-type: none"> <li>Facilidades logísticas establecidas.</li> </ul>		

# 10.

Crear una estrategia en conjunto entre las instituciones involucradas según el perfil de los inversionistas para promover la atención de los Agroparques y Conglomerados Agropecuarios en donde haya capacidad y habilidad para buscar a potenciales interesados y atender sus solicitudes.

Plazo	Ámbito que impactará	Institución responsable (otros actores)
Medio	Exportación	MIDA (ProPANAMA, MICI, MIRE, MEF, gremios y asociaciones)
Indicador(es) de cumplimiento		
<ul style="list-style-type: none"> <li>Estrategia creada.</li> </ul>		

# sector **BANCARIO**

(en números a 2022)

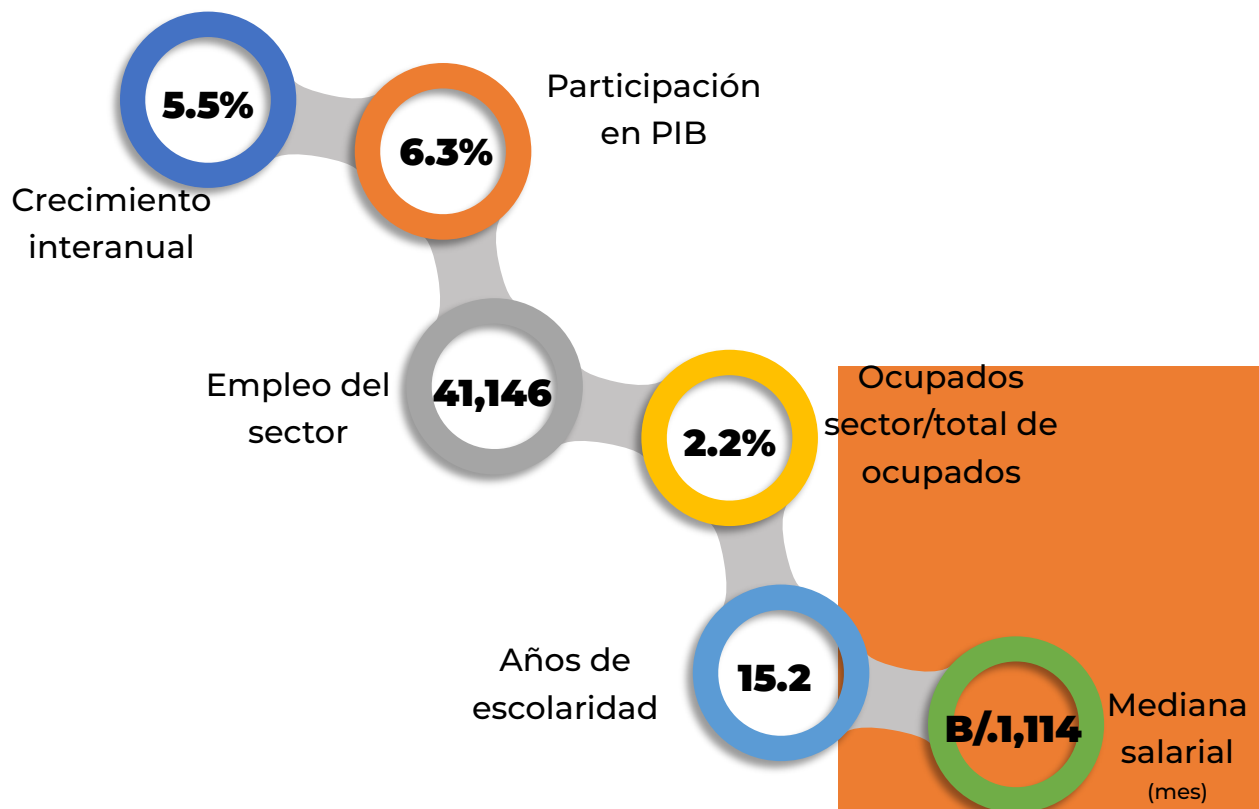

**PROGRAMAS O PROYECTOS POR CONTINUAR**

La continuidad de los siguientes proyectos o programas que están en marcha ha sido validada porque aportan a la competitividad del sector.

<b>Mecanismos de transparencia de mercado en el acceso al mercado de crédito panameño</b>	
<p><b>Ámbito:</b> Educación/ formación</p>	<p><b>Objetivos:</b> Informar al público acerca de las tasas de interés vigentes, con el fin de facultar a los individuos para tomar decisiones financieras más informadas al considerar productos de crédito y la oferta financiera en general. La transparencia en cuanto a las tasas de interés es esencial para garantizar que los consumidores cuenten con la información necesaria para evaluar y comparar las ofertas de crédito disponibles, lo que contribuye a un entorno financiero más justo y equitativo..</p>
<p>Entidad que ejecuta: SBP Organismo que provee recursos: SBP Plazo: corto</p>	<p>Ejecución al 31-8-2023: <b>10%</b></p>
<b>Portal de estadísticas crediticias provinciales</b>	
<p><b>Ámbito:</b> Inversión</p>	<p><b>Objetivo:</b> Las estadísticas provinciales ofrecen una valiosa herramienta para tomar decisiones informadas sobre inversión y desarrollo. Al aprovechar esta información, se pueden identificar oportunidades de inversión y áreas que requieren intervención, lo que a su vez contribuye al crecimiento económico y al mejoramiento de la calidad de vida en todas las regiones del país. La inversión informada y la planificación estratégica basada en datos son esenciales para promover un desarrollo sostenible y equitativo en todo el territorio de las provincias</p>
<p>Entidad que ejecuta: SBP Organismo que provee recursos: SBP Plazo: medio</p>	<p>Ejecución al 31-8-2023: <b>5%</b></p>
<b>Establecer la gobernanza para la ejecución de la estrategia nacional de inclusión financiera y educación financiera</b>	
<p><b>Ámbito:</b> Institucionalidad</p>	<p><b>Objetivo:</b> Diseñar e implementar un marco integral de gobernanza para la ejecución efectiva de la estrategia nacional de inclusión financiera y educación financiera, involucrando a todas las partes interesadas relevantes, garantizando la coordinación eficaz, la asignación de responsabilidades claras y la medición continua del progreso, con el fin de</p>



	<p>mejorar la inclusión financiera y la educación financiera en la población. Este proceso debe considerar divulgar, generar consenso y establecer la gobernanza que permita la estrategia nacional de inclusión financiera y educación financiera</p> <p>Incrementar la competitividad del hub marítimo a través de la implementación del pago electrónico y el cobro unificado de tasas correspondientes a los servicios de recepción de buque..</p>
<p>Entidad que ejecuta: SBP</p> <p>Organismo que provee recursos: SBP</p> <p>Plazo: medio</p>	<p>Ejecución al 31-8-2023:</p> <p><b>80%</b></p>
<p><b>Generar un inventario de las entidades que impactan la inclusión financiera, su oferta y la información de las mismas con el objetivo de contar con una línea base de indicadores para la inclusión financiera</b></p>	
<p>Ámbito:</p> <p>Institucionalidad</p>	<p><b>Objetivo:</b></p> <p>Elaborar un completo inventario de entidades y organizaciones relevantes no bancarias que influyen en la inclusión financiera, documentando su oferta de productos y servicios financieros, así como recopilando información detallada sobre sus funciones y alcances, con el propósito de establecer una línea base de indicadores sólidos que permitan evaluar y medir el progreso en materia de inclusión financiera en el país. Este inventario servirá como base fundamental para la toma de decisiones informadas y la implementación efectiva de estrategias futuras para fomentar la inclusión financiera.</p>
<p>Entidad que ejecuta: SBP</p> <p>Organismo que provee recursos: Centro Regional de Asistencia Técnica de CA, Panamá y RD/SBP</p> <p>Plazo: medio</p>	<p>Ejecución al 31-8-2023:</p> <p><b>70%</b></p>
<p><b>Estrategia nacional de educación financiera en las escuelas (Plan piloto)</b></p>	
<p>Ámbito:</p> <p>Educación/ formación</p>	<p><b>Objetivo:</b></p> <p>La implementación de la Estrategia Nacional de Educación Financiera (ENEF), tiene como objetivos promover los principios fundamentales de educación financiera, definir los conceptos financieros básicos, valores en educación financiera, inculcar de tasa de interés, hábitos de ahorro, reducir el endeudamiento, fomentar la evaluación de iniciativas financieras y facilitar la mediación en asuntos financieros, entre otros.</p>
<p>Entidad que ejecuta: SBP</p> <p>Organismo que provee recursos: CAF</p> <p>Plazo: medio</p>	<p>Ejecución al 12-9-2023:</p> <p><b>40%</b></p>

**ACCIONES CONSENSUADAS**

**1.**

Establecer un mecanismo de seguimiento público privado dentro del DEFI para evitar que el país sea incluido nuevamente en listas discriminatorias.

Plazo	Ámbito que impactará	Institución responsable (otros actores)
Corto	Institucionalidad	MEF/DEFI (MIRE, MEF, Comisión Nacional contra el Blanqueo de Capitales)
Indicador(es) de cumplimiento		
<ul style="list-style-type: none"> <li>Emitir reglamento para establecer el mecanismo.</li> <li>Reunión de seguimiento realizada.</li> </ul>		

**2.**

Realizar un estudio para evaluar la pertinencia de la creación de un fondo nacional de garantías enfocado en pequeñas y medianas empresas MIPYMES, considerando mejores prácticas.

Plazo	Ámbito que impactará	Institución responsable (otros actores)
Corto	Inversión	MEF (ABP, SBP, AMPYME)
Indicador(es) de cumplimiento		
<ul style="list-style-type: none"> <li>Estudio realizado para la evaluación del Fondo nacional de garantías.</li> </ul>		

**3.**

Promover a través de las entidades financieras la utilización de los diferentes productos financieros para apoyar los programas de inclusión y la educación financiera.

Plazo	Ámbito que impactará	Institución responsable (otros actores)
Corto	Educación/formación	ABP (SBP, SSP, BV, SMV, IPACOOOP)
Indicador(es) de cumplimiento		
<ul style="list-style-type: none"> <li>Plan de promoción creado</li> <li>Definición de indicadores de seguimiento de ejecución</li> <li>Plan de promoción implementado</li> </ul>		

## 4.

Revisar la efectividad en la reglamentación existente del FECl.

Plazo	Ámbito que impactará	Institución responsable (otros actores)
Corto	Institucionalidad	MEF (DGI, SBP, MIDA, BDA)
Indicador(es) de cumplimiento		
<ul style="list-style-type: none"> <li>Reglamentación revisada.</li> </ul>		

## 5.

Manual de instrucciones de requisitos mínimos para nacionales y extranjeros para apertura de cuentas en Panamá, en consenso con todos los actores.

Plazo	Ámbito que impactará	Institución responsable (otros actores)
Corto	Institucionalidad	ABP (SBP, UAF, SMV)
Indicador(es) de cumplimiento		
<ul style="list-style-type: none"> <li>Propuesta realizada sobre la necesidad de crear las instrucciones propuestas.</li> <li>Propuesta aprobada.</li> </ul>		

# sector COMERCIO

(en números a 2022)

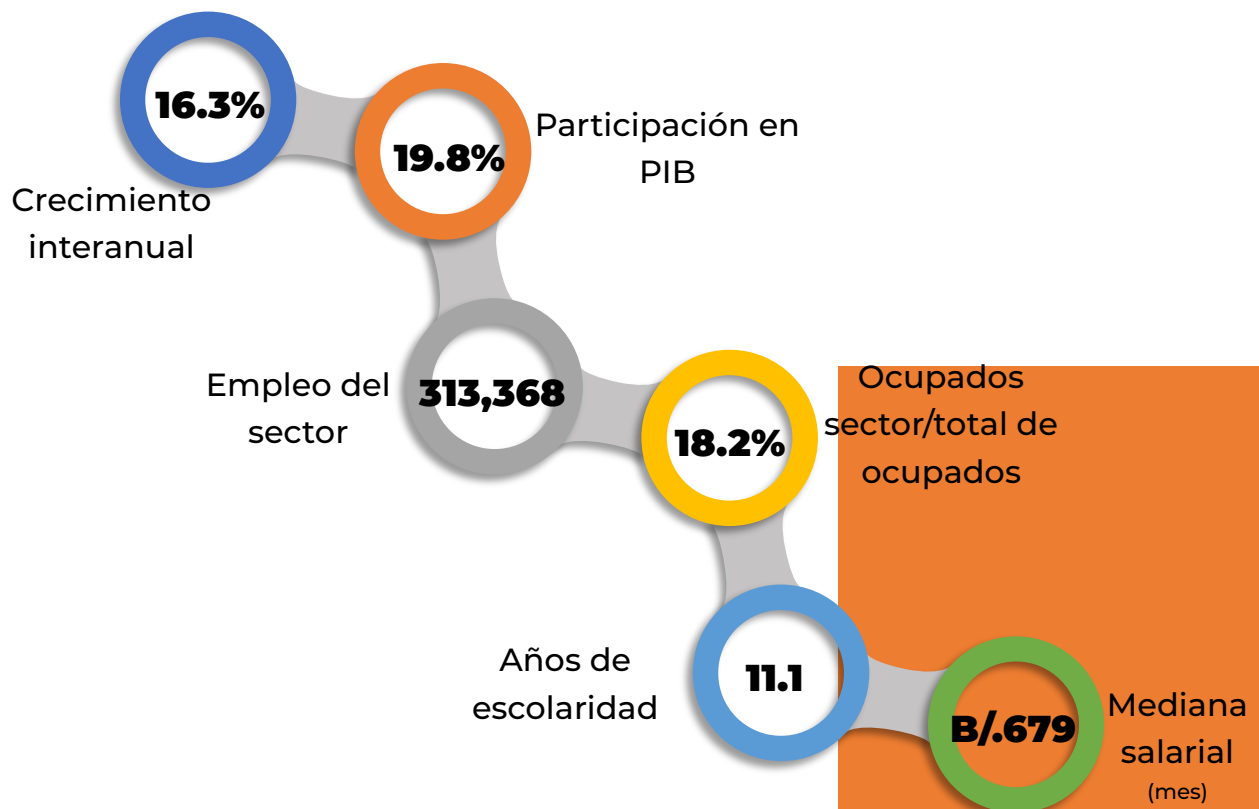

**PROGRAMAS O PROYECTOS POR CONTINUAR**

La continuidad de los siguientes proyectos o programas que están en marcha ha sido validada porque aportan a la competitividad del sector.

<b>Emprendedor Digital</b>	
<b>Ámbito:</b> Tecnología	<b>Objetivo:</b> Apoyar a las empresas con herramientas para que puedan desarrollar e implementar sus plataformas digitales de venta y mercadeo, beneficiando su crecimiento y exposición nacional e internacional, por medio de capacitaciones y asesoría técnica.
Entidad que ejecuta: MICI Organismo que provee recursos: PNUD Plazo: corto	Ejecución al 18-9-2023: <b>20%</b>
<b>Registro de Prestadores de Servicios Comerciales por Internet</b>	
<b>Ámbito:</b> Trámites con Estado	<b>Objetivo:</b> Implementar la lista oficial de empresas de Comercio Electrónico a nivel nacional, que cumplen con requisitos básicos de seguridad y buenas prácticas de acuerdo con la legislación, beneficiando de modo especial a las PYMES.
Entidad que ejecuta: MICI Organismo que provee recursos: PNUD Plazo: corto	Ejecución al 25-9-2023: <b>30%</b>
<b>Sistema de Automatización para las Oficinas de PI (IPAS) de la OMPI</b>	
<b>Ámbito:</b> Servicios públicos	<b>Objetivo:</b> Lograr una mayor eficiencia operativa y mejorar en la calidad del servicio, mediante el establecimiento de un registro electrónico, el control de los procesos de trabajo, entre otros servicios en línea para los usuarios de la DIGERPI como la tramitación de patentes, marcas, dibujos y modelos industriales, modelos de utilidad, Variedades vegetales y Derechos Colectivos de los pueblos indígenas, desde la presentación electrónica de solicitudes hasta la concesión de derechos y los trámites posteriores a la concesión.

Entidad que ejecuta: MICI Organismo que provee recursos: PNUD Plazo: medio	Ejecución al 26-9-2023: <b>60%</b>
--	---------------------------------------

**ACCIONES CONSENSUADAS**

**1.**

Establecer como prioridad la agilización de los trámites gubernamentales de servicios al ciudadano natural y a la personería jurídica a través de la innovación tecnológica, con medición de etapas y publicación de los tiempos promedio, además reduciendo el número de procesos y etapas, para ser más eficientes.

Plazo	Ámbito que impactará	Institución responsable (otros actores)
Medio	Trámites con Estado	AIG
Indicador(es) de cumplimiento		
<ul style="list-style-type: none"> <li>Cantidad de trámites con los tiempos publicados en panamadigital.gob.pa.</li> <li>Reducción de los tiempos promedios de los trámites.</li> </ul>		

**2.**

Continuar con la digitalización de todos los trámites ligados a la exportación, reexportación e importación (PORTCEL).

Plazo	Ámbito que impactará	Institución responsable (otros actores)
Medio	Exportación	AIG (ANA)
Indicador(es) de cumplimiento		
<ul style="list-style-type: none"> <li>Cantidad de trámites y # de funcionalidades finalizadas en el año.</li> </ul>		

**3.**

Establecer una mesa de trabajo para analizar una propuesta de legislación para la tributación de los servicios digitales en Panamá.

Plazo	Ámbito que impactará	Institución responsable (otros actores)
Medio	Tecnología	MEF (DGI)
Indicador(es) de cumplimiento		
<ul style="list-style-type: none"> <li>Mesa establecida y el entregable de la propuesta</li> </ul>		

## 4.

Reglamentar la Ley 144 de 2020 para garantizar la Interoperabilidad institucional para que no permita solicitar a los ciudadanos información existente en la base de datos de las instituciones del estado.

Plazo	Ámbito que impactará	Institución responsable (otros actores)
Corto	Trámites con Estado	AIG
Indicador(es) de cumplimiento		
<ul style="list-style-type: none"> <li>Presentar la propuesta en 12 meses e implementación dentro de los 24 meses posteriores.</li> </ul>		

## 5.

Continuar con las medidas que fomenten la cultura de comercios sostenibles con el objetivo de impulsar una economía verde y equitativa.

Plazo	Ámbito que impactará	Institución responsable (otros actores)
Medio	Medio ambiente	MICI (MIAMBIENTE, AMUPA)
Indicador(es) de cumplimiento		
<ul style="list-style-type: none"> <li># de empresas o comercios que utilizan tecnología certificados por Mi Ambiente</li> </ul>		

## 6.

Estructurar un plan de desarrollo empresarial de MYPYMES más completo para hacerlo más competitivo e incluirlos en el mercado para bajar la informalidad.

Plazo	Ámbito que impactará	Institución responsable (otros actores)
Corto	Educación/formación	MICI (AMPYME, DGI, SBP)
Indicador(es) de cumplimiento		
<ul style="list-style-type: none"> <li>Entregar el plan consensuado.</li> <li>Incremento el % de MYPYMES formalizadas a nivel nacional.</li> </ul>		

# 7.

Ejecutar el plan maestro de turismo sostenible priorizando la señalización, seguridad, atención al cliente y cultura.

Plazo	Ámbito que impactará	Institución responsable (otros actores)
Corto	Inversión	ATP (MINSEG, INADEH, MiCULTURA)
Indicador(es) de cumplimiento		
<ul style="list-style-type: none"> <li>Cantidad de señalizaciones y programas de seguridad, atención al cliente y cultura.</li> </ul>		

# 8.

Revisar la matriz de digitalización existente del CNC para priorizar en la agilización de los trámites gubernamentales con un enfoque integral y su debida trazabilidad de principio a fin.

Plazo	Ámbito que impactará	Institución responsable (otros actores)
Corto	Trámites con Estado	MICI (AMPYME, DGI, SBP)
Indicador(es) de cumplimiento		
<ul style="list-style-type: none"> <li>Matriz actualizada antes del 30 de junio de 2024.</li> </ul>		



# sector INDUSTRIAL

(en números a 2022)

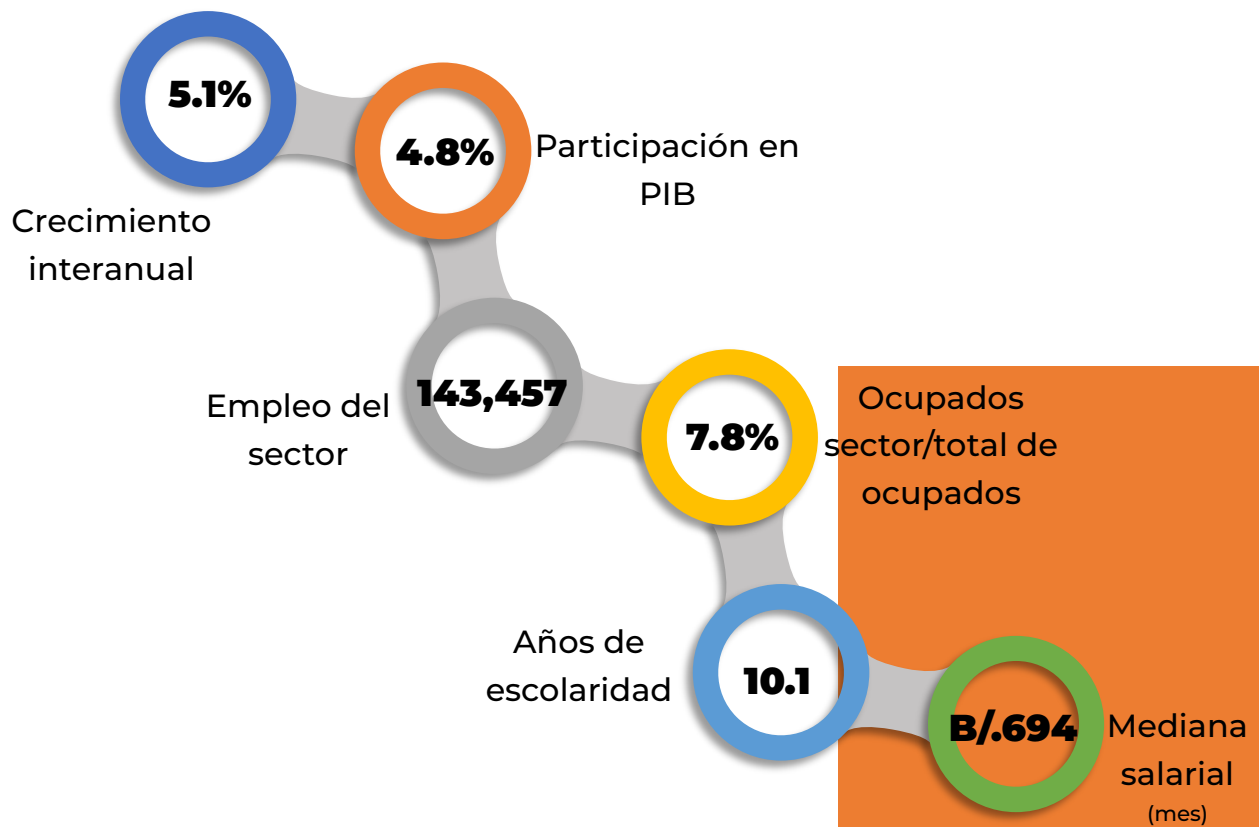

**PROGRAMAS O PROYECTOS POR CONTINUAR**

La continuidad de los siguientes proyectos o programas que están en marcha ha sido validada porque aportan a la competitividad del sector.

<b>Agroindustria Competitiva 3</b>	
<b>Ámbito:</b> Educación /formación	<b>Objetivo:</b> Facilitar el desarrollo competitivo de las micro, pequeña y mediana empresas agroindustriales de Panamá, incrementando su productividad y vinculación a mercados nacionales e internacionales, a través de una formación y asistencia técnica – empresarial especializada.
Entidad que ejecuta: MICI Organismo que provee recursos: PNUD Plazo: medio	Ejecución al 29-8-2023: <b>40%</b>
<b>Digitalización de la Dirección de Sedes de Empresas Multinacionales</b>	
<b>Ámbito:</b> Inversión	<b>Objetivo:</b> Implementar la lista oficial de empresas de Comercio Electrónico a nivel nacional, que cumplen con requisitos básicos de seguridad y buenas prácticas de acuerdo con la legislación, beneficiando de modo especial a las PYM Modernización de la Dirección: 1.) Mejor control y eficiencia de los trámites de la Ventanilla Única. 2.) Mejoras al monitoreo del Requerimiento de Sustancia. 3.) Mejorar la experiencia de inversión y “aftercare” de las empresas SEM y EMMA. 4.) Generación de estadísticas y reportes.
Entidad que ejecuta: MICI Organismo que provee recursos: PNUD Plazo: corto	Ejecución al 28-8-2023: <b>80%</b>
<b>PYMEXPORT Diversificando la Oferta Exportable Nacional</b>	
<b>Ámbito:</b> Exportación	<b>Objetivo:</b> Facilitar el aprovechamiento de las posibilidades y oportunidades que ofrecen los mercados extranjeros en la actualidad a través de la formación de un export manager y herramientas de asesorías personalizadas orientadas a impulsar la competitividad de las pymes exportadoras y con potencial de exportación.

Entidad que ejecuta: MICI Organismo que provee recursos: PNUD Plazo: medio		Ejecución al 31-8-2023: <b>20%</b>
<b>Mujer Exporta Panamá</b>		
Ámbito: Exportación	Objetivo: Impulsar, promover y fortalecer la competitividad de las empresas exportadoras o con potencial de exportación, lideradas por mujeres, a través de la creación de un instrumento que genere acciones de asesoría, asistencia técnica, capacitación y promoción tendientes a incorporarlas al comercio internacional, mejorando los niveles de igualdad de género.	
Entidad que ejecuta: MICI Organismo que provee recursos: PNUD Plazo: medio		Ejecución al 04-9-2023: <b>20%</b>

**ACCIONES CONSENSUADAS**

**1.**

Diseñar e implementar estrategia y hoja de ruta para que se construya el ecosistema requerido para el establecimiento exitosos de la industria de semiconductores y dispositivos médicos.

Plazo	Ámbito que impactará	Institución responsable (otros actores)
Corto	Inversión	MICI
<b>Indicador(es) de cumplimiento</b>		
<ul style="list-style-type: none"> <li>• Documento de Estrategia y hoja de ruta creadas.</li> <li>• Implementar la estrategia y hojas de ruta.</li> </ul>		

**2.**

Impulsar la reglamentación / normativas relacionadas con el manejo de desechos sólidos, específicamente la Ley 276 de gestión integral de residuos. Incluir de forma activa al sector privado en el Plan de manejo de desechos sólidos.

Plazo	Ámbito que impactará	Institución responsable (otros actores)
Medio	Medio ambiente	MINSA (AUDD, MIAMBIENTE)
<b>Indicador(es) de cumplimiento</b>		
<ul style="list-style-type: none"> <li>• Reglamentación participativa (sector público-privado) de la Ley 276 cónsonos con el plan de manejo de desechos.</li> </ul>		

### 3.

Priorizar los tramites específicos que requiere el sector industrial (matriz de tramite) y repensar circuitos de trámites para impulsar la digitalización en las instituciones vinculadas.

Plazo	Ámbito que impactará	Institución responsable (otros actores)
Corto	Trámites con Estado	MinPRESIDENCIA/SEDIGE (AIG, sector privado)
Indicador(es) de cumplimiento		
<ul style="list-style-type: none"> <li>Actualización de la Matriz de tramites al 2024.</li> <li>Entregar un plan de acción para los tramites priorizados.</li> </ul>		

### 4.

Revisar y actualizar el Texto Único de la Ley 76 de 23 de noviembre de 2009. - Análisis de la ley existente y su reglamento a fin de encontrar oportunidades de mejoras, con el objetivo de promover las inversiones, la competitividad y la productividad del sector industrial del país.

Plazo	Ámbito que impactará	Institución responsable (otros actores)
Corto	Inversión	MICI/CONAPI (MEF)
Indicador(es) de cumplimiento		
<ul style="list-style-type: none"> <li>Texto único de la Ley 76 actualizado.</li> </ul>		

### 5.

Priorizar inversiones que garanticen que la plataforma digital de soporte del MICI a las empresas SEM y EMMA se adapten para suplir necesidades futuras.

Plazo	Ámbito que impactará	Institución responsable (otros actores)
Corto	Tecnología	MICI
Indicador(es) de cumplimiento		
<ul style="list-style-type: none"> <li>Plataforma funcional a necesidades presentes y futuras SEM, EMMA.</li> </ul>		

### 6.

Aprobar el RTCA 67.01.0710 de Etiquetado General de los Alimentos Previamente Envasado, tanto exportación e importación. (Actualmente por definir si se presenta a la región (COMISCA) con una adecuación para Panamá, que se basa en el idioma español e inglés).

Plazo	Ámbito que impactará	Institución responsable (otros actores)
Corto	Exportación	MICI
Indicador(es) de cumplimiento		
<ul style="list-style-type: none"> <li>RTCA aprobado ante el COMISCA.</li> </ul>		

# 7.

Lograr la aprobación del anteproyecto de Ley para el impulso de la transición energética, democratización y fortalecimiento institucional del servicio público de electricidad.

Plazo	Ámbito que impactará	Institución responsable (otros actores)
Medio	Inversión	ASEP (SNE)
Indicador(es) de cumplimiento		
<ul style="list-style-type: none"> <li>Ley promulgada.</li> </ul>		

# 8.

Implementar el sistema integrado de trámites acorde a lo establecido en la Ley que crea la Agencia Panameña de Alimentos (APA).

Plazo	Ámbito que impactará	Institución responsable (otros actores)
Medio	Trámites con Estado	APA (AIG, MinPRESIDENCIA)
Indicador(es) de cumplimiento		
<ul style="list-style-type: none"> <li>Fase 1 culminada.</li> <li>Fase 2 iniciada a más tardar abril 2024.</li> </ul>		

# 9.

Revisar los procesos, optimización y digitalización de los trámites administrativos que se realizan en el Ministerio de Ambiente (forestal, construcción, exportaciones, etc.). validando con los avances que está realizando SEDIGE.

Plazo	Ámbito que impactará	Institución responsable (otros actores)
Medio	Trámites con Estado	MiAMBIENTE (AIG, SEM, EMMA, SEDIGE)
Indicador(es) de cumplimiento		
<ul style="list-style-type: none"> <li>Revisar la matriz existente.</li> <li>Poner trámites en línea con MiAMBIENTE.</li> </ul>		

# 10.

Homologar con Centroamérica los registros sanitarios y comerciales a nivel regional que faciliten el comercio de exportación e importación aprovechando la fase de la implementación del RTCA. Ya el consejo agropecuario centroamericano está avanzando en ello, aunque con enfoque agropecuario.

Plazo	Ámbito que impactará	Institución responsable (otros actores)
Medio	Exportación	MINSA (MICI, MIDA, APA)
Indicador(es) de cumplimiento		
<ul style="list-style-type: none"> <li>Registros sanitarios y registros comerciales homologados con Centroamérica.</li> </ul>		

# sector INDUSTRIAS CREATIVAS Y CULTURALES

(en números a 2022)

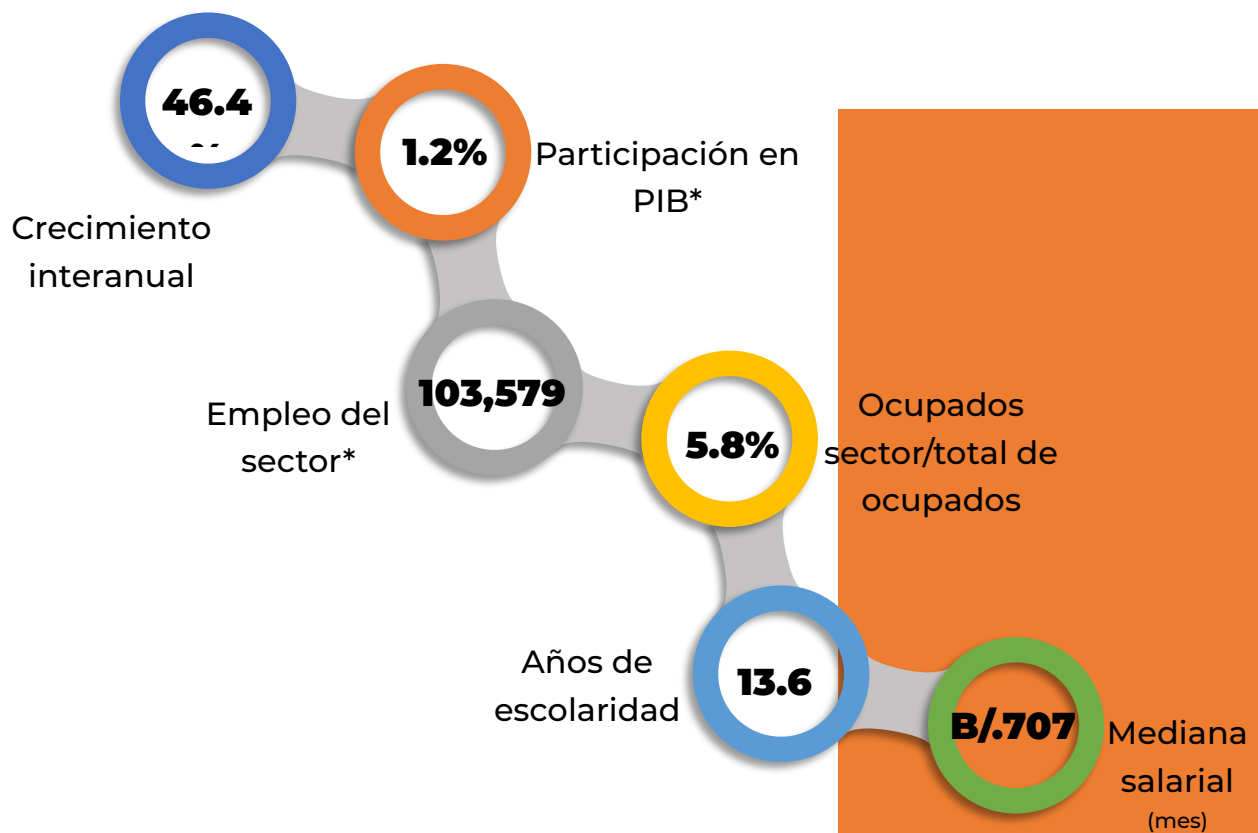

\* A 2017, sector adolece de sistema de cuantificación. Se consideran actividades artísticas, de entretenimiento y recreativas

**PROGRAMAS O PROYECTOS POR CONTINUAR**

La continuidad de los siguientes proyectos o programas que están en marcha ha sido validada porque aportan a la competitividad del sector.

<b>Crea Panamá</b> (CÓDIGO SINIP 023230.000/Contrato n°SBCC-002-2020)	
<b>Ámbito:</b> Mercado laboral	<b>Objetivo:</b> Desarrollar la Economía Creativa de Panamá como motor del desarrollo sostenible y fortalecer la competitividad de las industrias creativas y culturales..
Entidad que ejecuta: MiCULTURA Organismo que provee recursos: BID Plazo: largo	Ejecución al 31-8-2023: <b>75.7%</b>
<b>Programas de fomento y desarrollo de las artes</b>	
<b>Ámbito:</b> Inversión	<b>Objetivo:</b> Fomento y desarrollo de las artes: Música, literatura, danza, artes visuales y teatro (Fomentar la creación la producción y la circulación de las artes a nivel nacional; Incentivar la creación de obras de arte con temáticas que pongan en perspectiva la inclusión, la igualdad de género, la afrodescendencia, la pertenencia a grupos originarios y a grupos en riesgo. Promover el desarrollo de artistas emergentes. Generar sinergias que promuevan la gestión cultural sostenible. Estimular la profesionalización, tomando en cuenta su diversidad. Incrementar el acercamiento, la interacción y el intercambio de saberes entre artistas, creadores, gestores, docentes, formadores, técnicos, organizaciones civiles y estatales y el público. Desarrollar actividades lúdicas de formación de públicos, con especial atención en niños, adolescentes, jóvenes y adultos mayores. Motivar la investigación y realce de la memoria nacional.
Entidad que ejecuta: MiCULTURA Organismo que provee recursos: Gobierno Nacional Plazo: largo	Ejecución al 30-8-2023: <b>64%</b>
<b>Programa de Accesibilidad Cultural</b>	
<b>Ámbito:</b> Servicio público	<b>Objetivo:</b> Objetivo: Asegurar que las personas con discapacidad tengan acceso a la cultura en igualdad de condiciones, a fin de que gocen de los programas



	culturales que se le brinda al resto de la sociedad, incrementando la calidad de los espacios culturales y sitios de valor histórico y patrimonial y asesorando en soluciones de accesibilidad al entorno, a la información y comunicación.	
Entidad que ejecuta: MiCultura, Patronato Luz de Ciego	Organismo que provee recursos: ídem	Ejecución al 01-8-2023: <b>42%</b>
Plazo: corto		
<b>La Ruta Colonial Transístmica de Panamá</b>		
Ámbito: Inversión	Objetivo: Declararla como Patrimonio Mundial	
Entidad que ejecuta: MiCultura	Organismo que provee recursos: UNESCO	Ejecución al 31-8-2023: <b>80%</b>
Plazo: medio		
<b>Feria Nacional de Artesanías</b>		
Ámbito: Mercado laboral	Objetivo: Comercialización de bienes y servicios de los y las artesanos de Panamá.	
Entidad que ejecuta: MiCultura	Organismo que provee recursos: MiCultura	Ejecución al 31-8-2023: <b>100%*</b>
Plazo: largo*		
*Aunque completada, se propone continuidad		

**ACCIONES CONSENSUADAS**

**1.**

Fortalecer las alianzas de la recién instalada Junta Directiva intersectorial para el fomento de la economía Creativa.

Plazo	Ámbito que impactará	Institución responsable (otros actores)
Corto	Institucionalidad	MiCULTURA
<b>Indicador(es) de cumplimiento</b>		
<ul style="list-style-type: none"> <li>Formalización de las alianzas con participación equilibrada.</li> </ul>		

**2.**

Dar seguimiento al proyecto de la Ley para la Economía Creativa presentada por el diputado Gabriel Silva y diseñada en colaboración con la Dirección Nacional para la Economía Creativa y la CCIAP (esta ley está próxima a entrar en firma del presidente).

Plazo	Ámbito que impactará	Institución responsable (otros actores)
Corto	Institucionalidad	MiCULTURA
Indicador(es) de cumplimiento		
<ul style="list-style-type: none"> <li>Ley aprobada y sancionada.</li> </ul>		

**3.**

Concretar la colaboración entre MiCULTURA la Junta Directiva Intersectorial y CCIAP en el primer pabellón nacional de la Economía Creativa en EXPOCOMER 2024.

Plazo	Ámbito que impactará	Institución responsable (otros actores)
Corto	Institucionalidad	MiCULTURA (CCIAP y JD transversal)
Indicador(es) de cumplimiento		
<ul style="list-style-type: none"> <li>Mesa instalada.</li> <li>Pabellón ejecutado.</li> </ul>		

**4.**

Crear y firmar el pacto para proteger todo el trabajo que se ha realizado hasta ahora y construir sobre los logros y planes en vez de querer diseñar planes nuevos.

Plazo	Ámbito que impactará	Institución responsable (otros actores)
Corto	Institucionalidad	CCIAP (otros gremios culturales, sector privado, JD para E.C.)
Indicador(es) de cumplimiento		
<ul style="list-style-type: none"> <li>Pacto firmado.</li> </ul>		

## 5.

Accionar y articular un esfuerzo mediático de comunicación para la sensibilización a nivel nacional de la economía creativa.

Plazo	Ámbito que impactará	Institución responsable (otros actores)
Corto	Educación/formación	MiCULTURA (MEDUCA, universidades, gremios, CCIAP)
Indicador(es) de cumplimiento		
<ul style="list-style-type: none"> <li>• Campaña pautaada.</li> </ul>		

## 6.

Asegurar que se finalice la ejecución de la cuenta satélite.

Plazo	Ámbito que impactará	Institución responsable (otros actores)
Corto	Institucionalidad	MiCULTURA (CGR)
Indicador(es) de cumplimiento		
<ul style="list-style-type: none"> <li>• Cuenta satélite implementada.</li> </ul>		

# sector LOGÍSTICA

(en números a 2022)

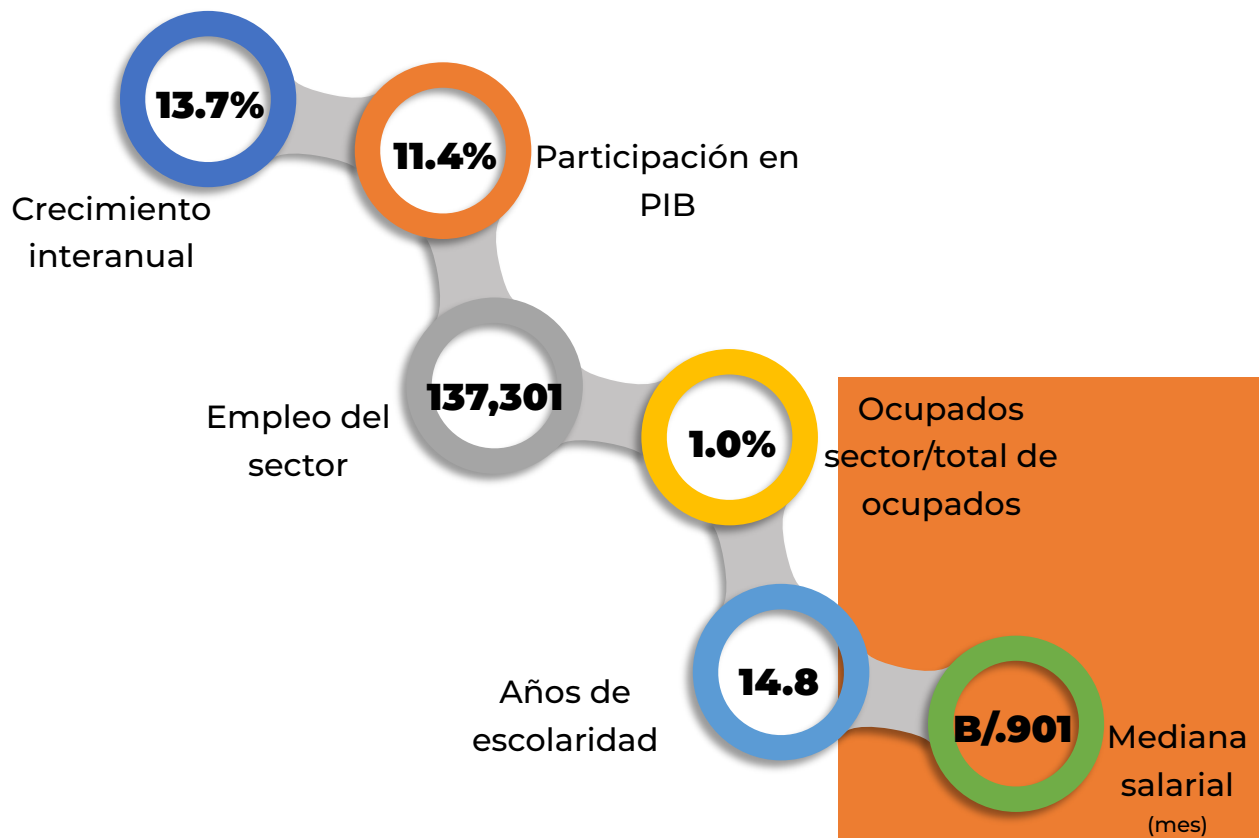

**PROGRAMAS O PROYECTOS POR CONTINUAR**

La continuidad de los siguientes proyectos o programas que están en marcha ha sido validada porque aportan a la competitividad del sector.

<b>Portal Tecnológico de Comercio Exterior y Logística (PORTCEL) - Etapa 2</b>	
<p><b>Ámbito:</b> Tecnología</p>	<p><b>Objetivos:</b></p> <ul style="list-style-type: none"> <li>• Habilitar la interoperabilidad entre los sistemas de las entidades estatales encargadas de fiscalizar los flujos de carga y los sistemas informáticos de los actores privados clave, sirviendo como portal intergubernamental.</li> <li>• Mejorar los controles sobre la carga, realizados por las entidades del estado sin aumentar la complejidad o número de trámites, habilitando trámites sin papeles.</li> <li>• Dar cumplimiento al Acuerdo de Facilitación del Comercio, acuerdo suscrito por la República de Panamá y adoptado mediante Ley N° 55 de 09 de septiembre de 2015.</li> </ul>
<p>Entidad que ejecuta: UAL/AIG Organismo que provee recursos: BID Plazo: medio</p>	<p>Ejecución al 08-9-2023: <b>5%</b></p>
<b>Observatorio Estrategia Logística Nacional 2030 Herramienta de Visual Unidad de Asuntos Logísticos de Avance en la Implementación de Proyectos GLP</b>	
<p><b>Ámbito:</b> Institucionalidad</p>	<p><b>Objetivos:</b></p> <ul style="list-style-type: none"> <li>• El seguimiento de las acciones ejecutadas de la Estrategia Logístico Nacional 2030 (ELN2030) y el avance de los proyectos desarrollados por las entidades miembros del Gabinete Logístico (GL).</li> <li>• Servir como mecanismo de monitoreo para los actores del GL (sectores público y privado), y que facilite la revisión continua y actualización de proyectos por parte de sus miembros</li> <li>• El seguimiento de las prioridades y la hoja de ruta que el sector considere para avanzar al posicionamiento de Panamá como Hub logístico.</li> </ul>
<p>Entidad que ejecuta: UAL/Georgia Tech Organismo que provee recursos: N/D Plazo: corto</p>	<p>Ejecución al 08-9-2023: <b>45%</b></p>

<b>Ventanilla Única Marítima de Panamá (VUMPA) Fase 2 – Pasarela de Pago</b>	
<b>Ámbito:</b> Trámites con Estado	<b>Objetivo:</b> Incrementar la competitividad del hub marítimo a través de la implementación del pago electrónico y el cobro unificado de tasas correspondientes a los servicios de recepción de buque.
Entidad que ejecuta: UAL Organismo que provee recursos: N/D Plazo: medio	Ejecución al (31-8-2023): <b>81%</b>
<b>Adecuación de la Estrategia Logística Nacional 2030</b>	
<b>Ámbito:</b> Institucionalidad	<b>Objetivo:</b> Realizar las adecuaciones a las nuevas realidades postpandemia en la logística nacional.
Entidad que ejecuta: UAL Organismo que provee recursos: BID/CAF Plazo: medio	Ejecución al 12-9-2023: <b>15%</b>
<b>Constitución del Comité de Facilitación del Comercio</b>	
<b>Ámbito:</b> Institucionalidad	<b>Objetivo:</b> Cumplir con el acuerdo de Facilitación del Comercio (Bali).
Entidad que ejecuta: MICI/UAL Organismo que provee recursos: MICI/UAL Plazo: medio	Ejecución al 12-9-2023: <b>80%</b>

**ACCIONES CONSENSUADAS**

**1.**

Construir ruta alterna a la Randolph en Colón, para mejorar los tiempos logísticos.

Plazo	Ámbito que impactará	Institución responsable (otros actores)
Corto	Infraestructura	MOP
<b>Indicador de cumplimiento</b>		
<ul style="list-style-type: none"> <li>Asignación presupuestaria en el MOP para la ejecución del proyecto.</li> </ul>		

**2.**

Construir el Corredor Logístico Conexión Occidental.

Plazo	Ámbito que impactará	Institución responsable (otros actores)
Medio	Infraestructura	MINSA (AUDD, MIAMBIENTE)
<b>Indicador de cumplimiento</b>		
<ul style="list-style-type: none"> <li>Asignación presupuestaria en el MOP para la ejecución del proyecto.</li> </ul>		

**3.**

Evaluar el estado actual de proyectos prioritarios logísticos y promover acciones para apoyarlos entre el sector público-privado. Ejemplo: Barú, Aguadulce, Mensabé, Puerto Armuelles, Isla Margarita, entre otros.

Plazo	Ámbito que impactará	Institución responsable (otros actores)
Medio	Infraestructura	AMP
<b>Indicador(es) de cumplimiento</b>		
<ul style="list-style-type: none"> <li>Informe de avance de desarrollo de los proyectos logísticos.</li> </ul>		

## 4.

Implementar la zona especial primaria de la jurisdicción del Canal de Panamá con características multimodal.

Plazo	Ámbito que impactará	Institución responsable (otros actores)
Medio	Institucionalidad	ANA (MinPRESIDENCIA/SEDIGE)
<b>Indicador de cumplimiento</b>		
<ul style="list-style-type: none"> <li>Informe de avance de la implementación en un 20% de ejecución.</li> </ul>		

## 5.

Recomendar al sector público la búsqueda de soluciones a la problemática del agua que tiene un impacto directo en el tema logístico.

Plazo	Ámbito que impactará	Institución responsable (otros actores)
Corto	Infraestructura	MinPRESIDENCIA/SEDCO/UAL
<b>Indicador de cumplimiento</b>		
<ul style="list-style-type: none"> <li>% de implementación de la solución</li> </ul>		

## 6.

Licitar e iniciar la ejecución de la segunda fase de PORTCEL, a fin de mejorar la velocidad y seguridad de los procesos logísticos para colocarnos entre los primeros en eficiencia en el mundo.

Plazo	Ámbito que impactará	Institución responsable (otros actores)
Corto	Trámites con Estado	AIG
<b>Indicador de cumplimiento</b>		
<ul style="list-style-type: none"> <li>Orden de proceder de la licitación PORTCEL Etapa 2.</li> </ul>		

## 7.

Elaborar una estrategia para Panamá como HUB Tecnológico y Digital Logístico.

Plazo	Ámbito que impactará	Institución responsable (otros actores)
Medio	Tecnología	MinPresidencia/SEDCO/UAL
<b>Indicador de cumplimiento</b>		
<ul style="list-style-type: none"> <li>Elaboración de términos de referencia para realizar la consultoría de la Estrategia.</li> </ul>		



**8.**

Realizar un diagnóstico de oferta y demanda de necesidades de formación y fortalecimiento de RRHH que exige el mercado nacional e internacional para temas logísticos.

Plazo	Ámbito que impactará	Institución responsable (otros actores)
Corto	Educación/formación	MEDUCA (ITSE, UP)
Indicador de cumplimiento		
<ul style="list-style-type: none"> <li>Elaboración de términos de referencia para realizar la consultoría del diagnóstico.</li> </ul>		

# sector SALUD

(en números a 2022)

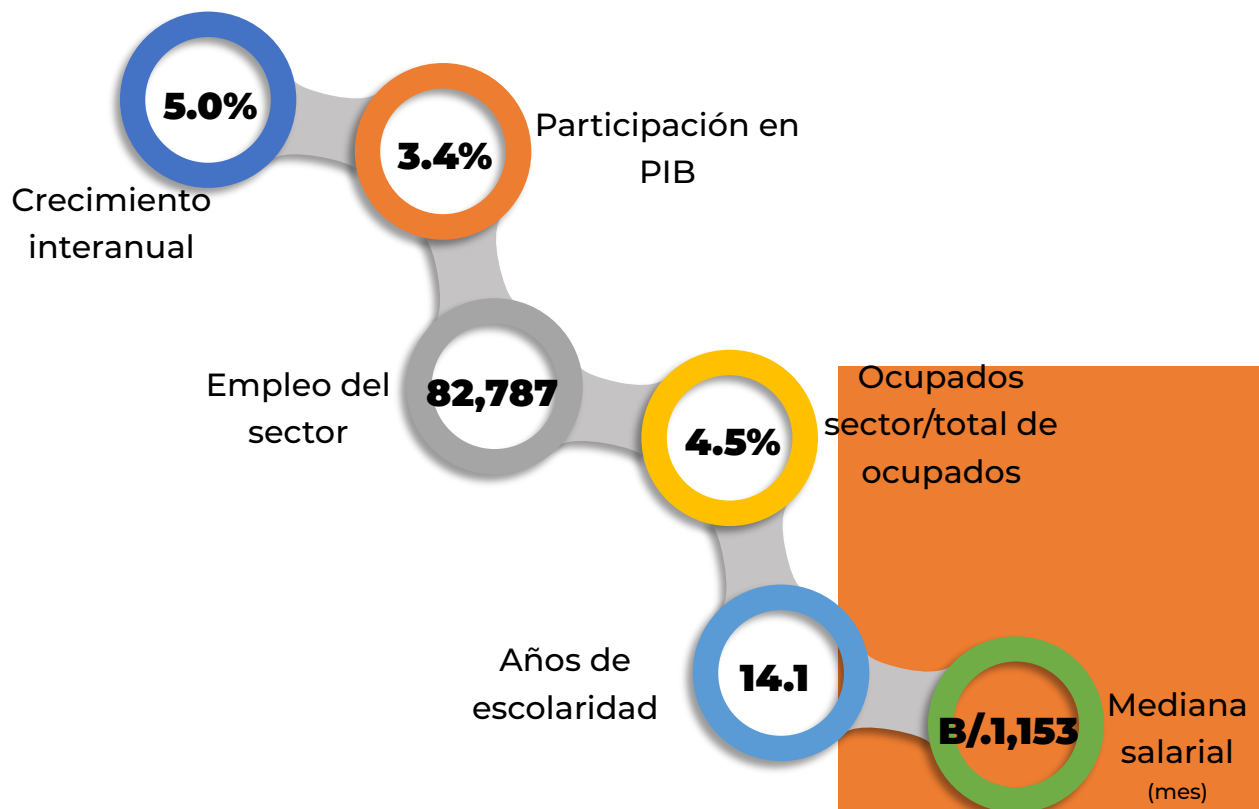

**PROGRAMAS O PROYECTOS POR CONTINUAR**

La continuidad de los siguientes proyectos o programas que están en marcha ha sido validada porque aportan a la competitividad del sector.

<b>Colmena</b>	
<b>Ámbito:</b> Servicios públicos	<b>Objetivo:</b> Fortalecer y revitalizar a las Gobernaciones, Juntas Técnicas, los Gobiernos Locales, con y desde las comunidades, para combatir la pobreza y la desigualdad; todos alineados, actuando conjuntamente y con efectividad.
Entidad que ejecuta: MINSA Organismo que provee recursos: MINSA Plazo: medio	Ejecución al 26-9-2023: <b>90%</b>
<b>Modernizar la red pública de servicios de salud</b>	
<b>Ámbito:</b> Servicios públicos	<b>Objetivo:</b> Brindar acceso y Cobertura Universal a los Servicios de Salud.
Entidad que ejecuta: MINSA Organismo que provee recursos: MEF, multilaterales, OPS Plazo: largo	Ejecución al 25-9-2023: <b>13%</b>
<b>Programa de Fortalecimiento de Redes Integradas de Servicios de Salud (PN-L-1115)</b>	
<b>Ámbito:</b> Servicios públicos	<b>Objetivo:</b> Brindar acceso y Cobertura Universal a los Servicios de Salud, atendiendo al modelo de atención individual, familiar, comunitario y ambiental.
Entidad que ejecuta: MINSA Organismo que provee recursos: BID Plazo: medio	Ejecución al 28-9-2023: <b>52%</b>
<b>Apoyo al Plan de Desarrollo Integral de los Pueblos Indígenas (Ref.8834-PA)</b>	
<b>Ámbito:</b> Servicios públicos	<b>Objetivo:</b> Brindar acceso y Cobertura Universal a los Servicios de Salud, atendiendo al modelo de atención individual, familiar, comunitario y ambiental.
Entidad que ejecuta: MINSA Organismo que provee recursos: Banco Mundial Plazo: medio	Ejecución al 29-9-2023: <b>31%</b>

**ACCIONES CONSENSUADAS**

**1.**

Mapear, priorizar y reglamentar las leyes clave en el ámbito de la salud, incluyendo, pero no limitando: salud mental, telemedicina, enfermedades de la piel, investigación clínica; para mejorar la innovación, atención, y cobertura de servicios de salud desde el primer nivel de atención.

Plazo	Ámbito que impactará	Institución responsable (otros actores)
Medio	Servicios públicos	MINSA (CSS, sector privado)
Indicadores de cumplimiento		
<ul style="list-style-type: none"> <li>Mapeo y priorización realizado.</li> <li>Reglamentación del 100% de las leyes priorizadas.</li> </ul>		

**2.**

Implementar los servicios altamente especializados de la Ciudad de la Salud de cara a contribuir con la sostenibilidad del sistema de salud, mejorar la coordinación y promover la articulación y el trabajo colaborativo que asegure su impacto y eficiencia en la prestación de servicios médicos.

Plazo	Ámbito que impactará	Institución responsable (otros actores)
Corto	Servicios públicos	CSS
Indicador de cumplimiento		
<ul style="list-style-type: none"> <li>Operatividad al 100% de la Ciudad de la Salud (funcionando), con equipo y personal requerido.</li> </ul>		

**3.**

Aumentar la inversión en el sistema de salud específicamente en el nivel primario de acuerdo con la planificación y garantizar una atención médica de calidad para todos los ciudadanos.

Plazo	Ámbito que impactará	Institución responsable (otros actores)
Medio	Servicios públicos	MINSA-CSS
Indicador de cumplimiento		
<ul style="list-style-type: none"> <li>Incremento del presupuesto asignado a las direcciones regionales para atención primaria en salud (vs año anterior).</li> </ul>		

# 4.

Promover e implementar políticas de desarrollo productivo que fomenten la adopción de tecnologías y procesos innovadores en diversos sectores de la salud (farmacéutico, dispositivos médicos, software, inteligencia artificial, entre otros) según la agenda estratégica de innovación (Pencyt) como motor de crecimiento e impulsor clave del crecimiento económico.

Plazo	Ámbito que impactará	Institución responsable (otros actores)
Medio	Tecnología	MINSA (CSS, AIG, SENACYT, INDICASAT, ICGES)
<b>Indicador(es) de cumplimiento</b>		
<ul style="list-style-type: none"> <li>Inclusión en la siguiente Política Nacional de Salud 2026-2035, una política enfocada en innovación y transformación digital.</li> </ul>		

# 5.

Adecuar la plataforma de RESEGIS para que los grupos de interés puedan gestionar consultas basadas en los resultados de investigación.

Plazo	Ámbito que impactará	Institución responsable (otros actores)
Medio	Tecnología	MINSA (CSS, AIG, SENACYT, INDICASAT, ICGES, CdS, universidades)
<b>Indicador(es) de cumplimiento</b>		
<ul style="list-style-type: none"> <li>Plataforma RESEGIS adecuada y funcionando, con indicadores que brinden transparencia y trazabilidad (se pueda ver el inicio y la culminación).</li> </ul>		

# 6.

Impulsar la investigación para la salud como motor de desarrollo, fomentando la colaboración entre instituciones médicas, académicas de investigación y el sector privado, para promover avances científicos y médicos.

Plazo	Ámbito que impactará	Institución responsable (otros actores)
Medio	Educación/formación	MINSA (academia, CSS, Senacyt, gremios)
<b>Indicador(es) de cumplimiento</b>		
<ul style="list-style-type: none"> <li>% de protocolos (RESEGIS) que se utilicen para la toma de decisiones.</li> <li>Realizar un congreso nacional de promoción y difusión que permita el crecimiento de la investigación con apoyo de otros actores.</li> </ul>		

# 7.

Impulsar la creación de una mesa de trabajo intersectorial para abordar los principales problemas para la salud pública, priorizados según perfil epidemiológico.

Plazo	Ámbito que impactará	Institución responsable (otros actores)
Corto	Servicios públicos	MINSA (MinSEG, ANA, Senafront, Migración, Ministerio Público, Policía)
<b>Indicador de cumplimiento</b>		
<ul style="list-style-type: none"> <li>Mesa conformada y funcionando.</li> <li>Número de informes con acciones de la mesa.</li> </ul>		

# 8.

Fortalecer un ambiente propicio para la innovación que incluya la creación de clúster de la salud (ensayo clínico y dispositivos médicos).

Plazo	Ámbito que impactará	Institución responsable (otros actores)
Corto	Inversión	CdS (MINSA, CSS, MICI, Senacyt, gremios empresariales)
<b>Indicador(es) de cumplimiento</b>		
<ul style="list-style-type: none"> <li>Numero de actores que participan en el clúster (ideal 25-30 actores de distintos ámbitos).</li> </ul>		

# 9.

Crear la ley regulatoria de dispositivos médicos y se establezcan los registros sanitarios para ello.

Plazo	Ámbito que impactará	Institución responsable (otros actores)
Corto	Institucionalidad	MINSA
<b>Indicador de cumplimiento</b>		
<ul style="list-style-type: none"> <li>Ley/decreto creada y publicada en Gaceta Oficial</li> </ul>		

# 10.

Implementar la planificación por resultados para la planificación estratégica del sector salud (actividades, presupuesto por objeto de gasto, evidencia e indicadores).

Plazo	Ámbito que impactará	Institución responsable (otros actores)
Medio	Inversión	MEF (MINSA, CSS, AUDD, IDAAN, ICGES)
<b>Indicador de cumplimiento</b>		
<ul style="list-style-type: none"> <li>Al menos 3 entidades del sector salud realizando planificación por resultado.</li> </ul>		

# sector **SERVICIOS** **INTERNACIONALES**

(en números a 2019\*)

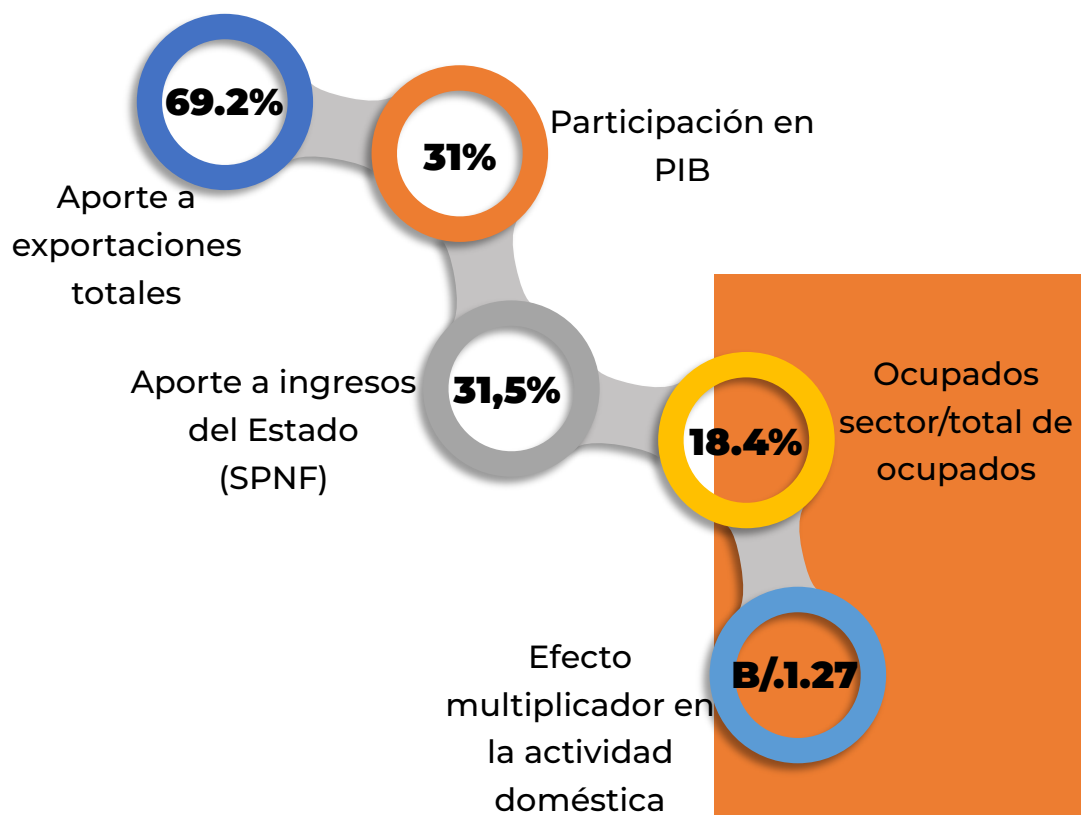

\* Cifras de las actividades que conforman el Conglomerado del Canal (CNC: Estudio de caso, 2019).



**PROGRAMAS O PROYECTOS POR CONTINUAR**

La continuidad de los siguientes proyectos o programas que están en marcha ha sido validada porque aportan a la competitividad del sector.

<b>Exclusión de Panamá de listas internacionales relacionadas al blanqueo de capitales</b>	
<b>Ámbito:</b> Inversión	<b>Objetivos:</b> Impulsar acciones que permitan la exclusión de Panamá de la lista gris de GAFI y de la UE relacionadas al blanqueo de capitales.
Entidad que ejecuta: MEF Organismo que provee recursos: MEF Plazo: medio	Ejecución al 27-9-2023: <p style="text-align: center;"><b>90%</b></p>
<b>Coordinar la continuidad de la implementación de las acciones relativas al plan de acción de GAFI</b>	
<b>Ámbito:</b> Institucionalidad	<b>Objetivo:</b> Continuar con el cumplimiento de los estándares internacionales en materia bc/ft.
Entidad que ejecuta: MEF Organismo que provee recursos: MEF Plazo: medio	Ejecución al 31-8-2023: <p style="text-align: center;">N/D</p>

**ACCIONES CONSENSUADAS**

**1.** Establecer una reunión anual con el COSIP para revisar el listado de países con los que Panamá intercambia información de manera automática para asegurarse que esos países actúan de manera recíproca según las mejores prácticas internacionales y que la información que entrega Panamá será utilizada de manera responsable, sin causar perjuicios injustificados a los clientes del sistema bancario y de servicios internacionales de Panamá, y tener como referencia algún listado de la confiabilidad internacional de los países.

Plazo	Ámbito que impactará	Institución responsable (otros actores)
Corto	Inversión	DGI (COSIP)
<b>Indicadores de cumplimiento</b>		
<ul style="list-style-type: none"> <li>• Reuniones permanentes entre DGI y COSIP establecida.</li> </ul>		

## 2.

Establecer un comité que incluya el COSIP de manera activa para revisar el alcance de supervisión de la Superintendencia de Sujetos No Financieros en comparación con otras jurisdicciones y se enfoque en solicitar la información necesaria para sus fines y se enfoque en los sectores que realmente pueden ser utilizados para el lavado de activos. De igual manera debe revisarse el mecanismo que tiene para la aplicación de sanciones o multas a sus regulados y los montos establecidos, todo esto para hacer los ajustes necesarios para que Panamá no pierda histórica competitividad.

Plazo	Ámbito que impactará	Institución responsable (otros actores)
Corto	Servicios públicos	SSNF (COSIP)
<b>Indicador de cumplimiento</b>		
<ul style="list-style-type: none"> <li>Comité establecido.</li> </ul>		

## 3.

Definir el status de las personas jurídicas suspendidas por mandato de Ley y disueltas voluntariamente en el Registro Público y, cuándo y cómo se procederá a su disolución y reactivación una vez hayan sido disueltas.

Plazo	Ámbito que impactará	Institución responsable (otros actores)
Corto	Inversión	MEF (Registro Público, COSIP)
<b>Indicador de cumplimiento</b>		
<ul style="list-style-type: none"> <li>Estatus de las personas jurídicas suspendidas y disueltas en el RP definido.</li> </ul>		

## 4.

Agregar en el Registro Único de Beneficiarios Finales, un campo en el que quede registrada la identidad y domicilio del custodio de los registros contables de la sociedad. El agente residente queda obligado a solicitar al beneficiario final y este a su vez, a su contador una declaración jurada que indique donde están ubicados los registros contables de la sociedad. Por lo tanto, se modifica la exigencia a los abogados agentes residentes de mantener en sus oficinas los registros contables de las sociedades de sus clientes.

Plazo	Ámbito que impactará	Institución responsable (otros actores)
Corto	Inversión	DGI (COSIP)
<b>Indicador(es) de cumplimiento</b>		
<ul style="list-style-type: none"> <li>Campo agregado en el RUBF.</li> <li>Exigencia de los abogados agentes residentes modificado.</li> </ul>		

# 5.

Crear una entidad gubernamental que articule a las instituciones relacionadas y cuyo enfoque sea el de estudiar, analizar, innovar y promover los servicios internacionales de Panamá. Manteniendo la estructura actual de los funcionarios técnicos que conocen los temas de los servicios internacionales.

Plazo	Ámbito que impactará	Institución responsable (otros actores)
Corto	Inversión	Presidencia/SEDCO (COSIP)
Indicador(es) de cumplimiento		
<ul style="list-style-type: none"> <li>Entidad gubernamental creada.</li> </ul>		

# 6.

Analizar y mejorar la competitividad del Centro Financiero Panameño, a través de nuevas estrategias para que más bancos, casas de valores, aseguradoras, reaseguradoras, fiduciarias, family offices y otros tipos de empresas internacionales se establezcan en nuestra plaza. Revisar y mejorar la Ley de Sociedades Anónimas Panameña, y de inversiones, para atraer inversiones reales con empresas que se establezcan en Panamá para dirigir sus negocios locales y regionales en América latina.

Plazo	Ámbito que impactará	Institución responsable (otros actores)
Corto	Inversión	MEF (SBP, SMV, SSR, COSIP)
Indicador(es) de cumplimiento		
<ul style="list-style-type: none"> <li>Diagnóstico del centro financiero realizado.</li> <li>Estrategia o acciones para mejorar la competitividad implementadas.</li> </ul>		

# 7.

Analizar y mejorar la competitividad del sector marítimo panameño, incluyendo el abanderamiento de naves, los servicios portuarios, entre otros.

Plazo	Ámbito que impactará	Institución responsable (otros actores)
Corto	Inversión	AMP (CNA, APADEMAR, COSIP)
Indicador de cumplimiento		
<ul style="list-style-type: none"> <li>Diagnóstico de la competitividad del sector marítimo realizado.</li> <li>Estrategia o acciones establecidas.</li> </ul>		

8.

Revisar y mejorar las funciones de los cónsules y embajadores de Panamá para que generen más inversiones hacia país y aumenten las exportaciones desde Panamá. Establecer indicadores de desempeño para la gestión de los cónsules y embajadores.

Plazo	Ámbito que impactará	Institución responsable (otros actores)
Corto	Inversión	MIRE (ProPANAMA, COSIP)
Indicador(es) de cumplimiento		
<ul style="list-style-type: none"> <li>Indicadores de desempeño de la gestión implementados.</li> </ul>		

9.

Mejorar las condiciones y beneficios comerciales de la Zona Libre de Colón, de Panamá Pacífico y otras zonas libres para poder ampliar los negocios que llevan a cabo.

Plazo	Ámbito que impactará	Institución responsable (otros actores)
Corto	Inversión	MICI (Zona Libre de Colón, Ag.Panamá Pacífico, COSIP)
Indicador de cumplimiento		
<ul style="list-style-type: none"> <li>Ley o normas de las ZLC, PP y zonas libres que mejoren sus beneficios.</li> </ul>		

10.

Continuar y reforzar una campaña de reputación permanente e importante a nivel nacional e internacional que cuide y refuerce la calidad de los servicios internacionales de Panamá y cambiar la imagen negativa que tenemos, para ser reconocidos como un país apto para recibir las mejores inversiones posibles, con transparencia, seguridad jurídica y dinamismo. Implementar estrategias de comunicaciones a nivel internacional exigiendo igualdad de condiciones a los organismos miembros del GAFI y de la Unión Europea y demás jurisdicciones que prestan servicios similares a los de Panamá.

Plazo	Ámbito que impactará	Institución responsable (otros actores)
Corto	Inversión	MinPresidencia (MEF, ProPANAMA, MIRE, COSIP)
Indicador de cumplimiento		
<ul style="list-style-type: none"> <li>Campaña permanente establecida.</li> </ul>		

# sector TECNOLOGÍA

(en números a 2022)

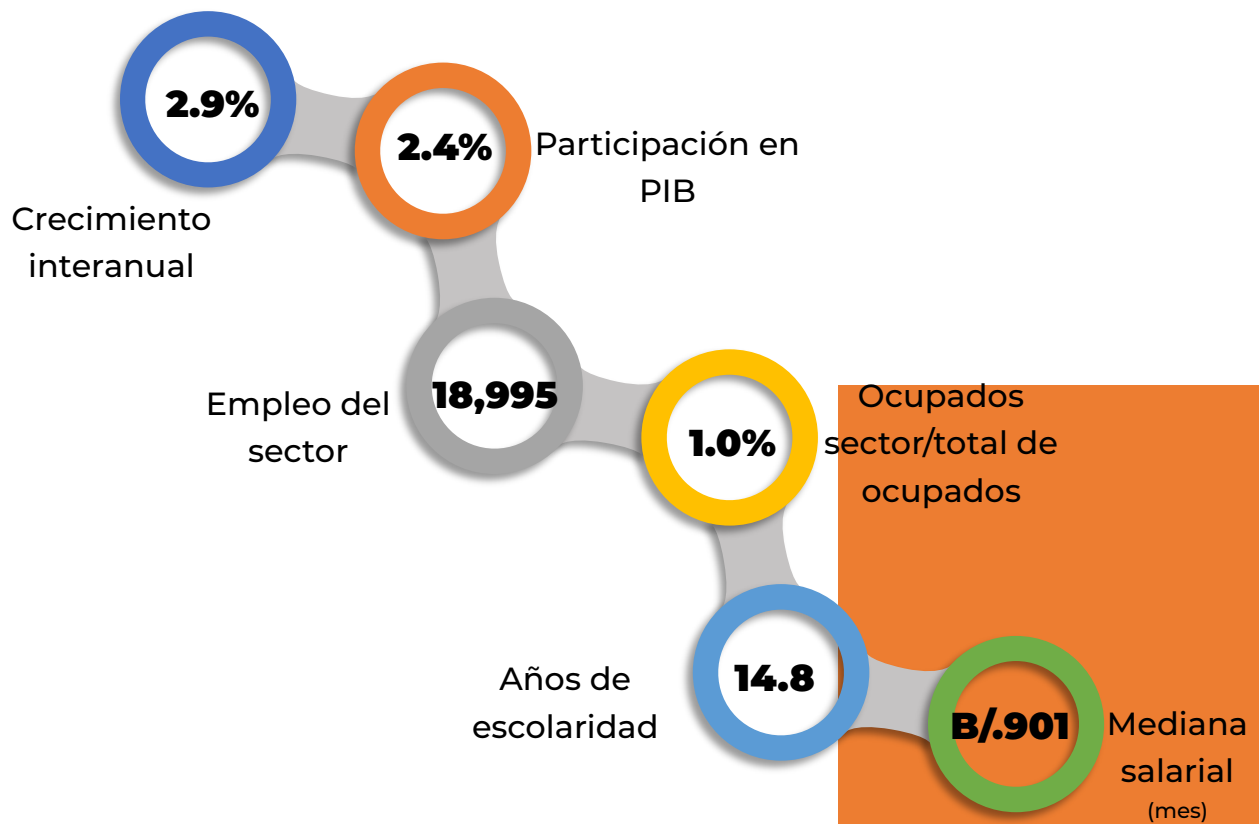

**PROGRAMAS O PROYECTOS POR CONTINUAR**

La continuidad de los siguientes proyectos o programas que están en marcha ha sido validada porque aportan a la competitividad del sector.

<b>Implementar Sistemas para la importación y tramitología de medicamentos y alimentos, e integración de DNFD y APA con SIGA</b>	
<b>Ámbito:</b> Trámites con Estado	<b>Objetivos:</b> Digitalización de un total de 66 trámites.
Entidad que ejecuta: AIG  Organismo que provee recursos: BID-Programa Panamá Digital  Plazo: corto	Ejecución al 15-9-2023:  30%

Adicionalmente, es importante darle continuidad a los siguientes proyectos cuya ejecución no ha iniciado:

<b>Digitalización de Trámites y Procesos (AIG-1)</b>	
<b>Ámbito:</b> Trámites con Estado	<b>Objetivos:</b> a) Análisis de procesos y digitalización de 300 trámites o servicios que hoy en día se brindan manual y/o presencialmente, b) Implementación de gestor documental
Entidad que ejecuta: AIG  Organismo que provee recursos: BID-Programa Panamá Digital  Plazo: medio	
<b>Centro Nacional Ciberseguridad (AIG-2)</b>	
<b>Ámbito:</b> Servicios públicos	<b>Objetivo:</b> a) Construcción y equipamiento del Centro Nacional de Ciberseguridad, b) Fortalecimiento del CSIRT, c) Fortalecimiento del sistema de justicia
Entidad que ejecuta: AIG  Organismo que provee recursos: BID-Programa Panamá Digital  Plazo: medio	

<b>Estrategia Nacional de Datos (AIG-5)</b>	
<b>Ámbito:</b> Trámites con Estado	<b>Objetivos:</b> a) Elaboración de un diagnóstico de madurez de gestión de datos en Panamá, b) Elaboración del marco para la gestión de datos en Panamá
Entidad que ejecuta: AIG Organismo que provee recursos: BID-Programa Panamá Digital Plazo: medio	

**ACCIONES CONSENSUADAS**

<b>1.</b>	Desarrollar y fomentar programas educativos en áreas STEM y divulgar entre los estudiantes sus beneficios, para promover una fuerza laboral calificada y especializada, orientada a fortalecer las competencias que demandan las industrias.		
	Plazo	Ámbito que impactará	Institución responsable (otros actores)
	Medio	Educación/formación	SENACYT
	<b>Indicadores de cumplimiento</b>		
	<ul style="list-style-type: none"> <li>• Cincuenta (50) becarios por año en áreas de ciencia tecnología e innovación</li> <li>• Una (1) convocatoria al año para promover programas educativos universitarios.</li> </ul>		

<b>2.</b>	Fomentar programas educativos para el desarrollo de habilidades en ciencias, tecnología e innovación para docentes en escuelas, universidades e institutos técnicos, tanto públicos como privados.		
	Plazo	Ámbito que impactará	Institución responsable (otros actores)
	Corto	Educación/formación	SENACYT
	<b>Indicador de cumplimiento</b>		
	<ul style="list-style-type: none"> <li>• Creación de cinco (5) nuevos "club houses" (espacios para fomento de desarrollo de capacidades digitales).</li> <li>• Impulso de diez (10) proyectos de innovación educativa por año.</li> </ul>		

**3.**

Crear fondos públicos y establecer vínculos a nivel local y extranjero para invertir/Financiar startups locales o radicadas en el país, con potencial de crecimiento y que fomenten la creación de nuevos empleos.

Plazo	Ámbito que impactará	Institución responsable (otros actores)
Medio	Tecnología	SENACYT
Indicador de cumplimiento		
<ul style="list-style-type: none"> <li>Una (1) convocatoria por año con fondos públicos.</li> </ul>		

**4.**

Promover inversión en desarrollo tecnológicos e innovación, a través de campañas de promoción internacional, ofreciendo incentivos fiscales y marco regulatorio para las empresas del sector.

Plazo	Ámbito que impactará	Institución responsable (otros actores)
Medio	Inversión	ProPANAMA
Indicador(es) de cumplimiento		
<ul style="list-style-type: none"> <li>Número de misiones internacionales para atraer IED en temas tecnológicos.</li> </ul>		

**5.**

Identificar e invertir en infraestructura como laboratorios, centros de investigación y desarrollo de tecnologías emergentes, conectividad, fibras ópticas, producción de vacunas, producción agrícola en ambiente controlado, entre otros orientados al desarrollo tecnológico.

Plazo	Ámbito que impactará	Institución responsable (otros actores)
Medio	Infraestructura	SENACYT
Indicador(es) de cumplimiento		
<ul style="list-style-type: none"> <li>Cuatro (4) centros universitarios de investigación nuevos y cuatro (4) centros de pensamiento, en 5 años.</li> <li>Duplicar la capacidad instalada de INDICASAT, en 5 años.</li> </ul>		

**6.**

Digitalizar en forma efectiva y amigable los servicios públicos con el propósito de simplificar los trámites y procesos requeridos para establecer empresas en Panamá.

Plazo	Ámbito que impactará	Institución responsable (otros actores)
Medio	Trámites con Estado	AIG
Indicador(es) de cumplimiento		
<ul style="list-style-type: none"> <li>Digitalización del 100% de los trámites de Farmacia y Drogas y APA.</li> <li>Orden de proceder para el contrato por servicios de digitalización de 300.</li> </ul>		



# 7.

Estudiar y generar los mecanismos necesarios para promover y desarrollar la potencial alianza entre Panamá y USA para la fabricación de semiconductores en Panamá.

Plazo	Ámbito que impactará	Institución responsable (otros actores)
Corto	Tecnología	SENACYT
Indicador de cumplimiento		
<ul style="list-style-type: none"> <li>Estudio sobre la capacidad de Panamá para la inserción en la cadena de valor.</li> <li>Elaboración de una propuesta de ley para impulsar la actividad de semiconductores en Panamá.</li> </ul>		

# 8.

Impulsar un programa de emprendimiento tecnológico para que estudiantes y científicos puedan generar empresas de alto valor agregado en Panamá.

Plazo	Ámbito que impactará	Institución responsable (otros actores)
Medio	Tecnología	SENACYT
Indicador(es) de cumplimiento		
<ul style="list-style-type: none"> <li>Tres (3) incubadoras de alta tecnología creadas.</li> <li>Quince (15) gestores de emprendimiento tecnológico formados.</li> </ul>		

# 9.

Impulsar la creación de oficinas de transferencia de tecnología en las instituciones de educación superior y centros de investigación, para impulsar la vinculación entre el conocimiento científico y los retos nacionales.

Plazo	Ámbito que impactará	Institución responsable (otros actores)
Medio	Tecnología	SENACYT
Indicador de cumplimiento		
<ul style="list-style-type: none"> <li>Tres (3) oficinas de transferencia de tecnología creadas.</li> <li>Quince (15) gestores tecnológicos formados</li> </ul>		

<b>10.</b>	Desarrollar una base de datos integrada de talento humano altamente calificado en tecnología, para la divulgación de la disponibilidad del capital humano.		
	Plazo	Ámbito que impactará	Institución responsable (otros actores)
	Medio	Tecnología	MITRADEL/INADEH
	<b>Indicador de cumplimiento</b>		
	<ul style="list-style-type: none"> <li>• Interconectividad entre tres (3) bases de datos institucionales, como mínimo.</li> </ul>		

# sector TURISMO

(en números a 2022)

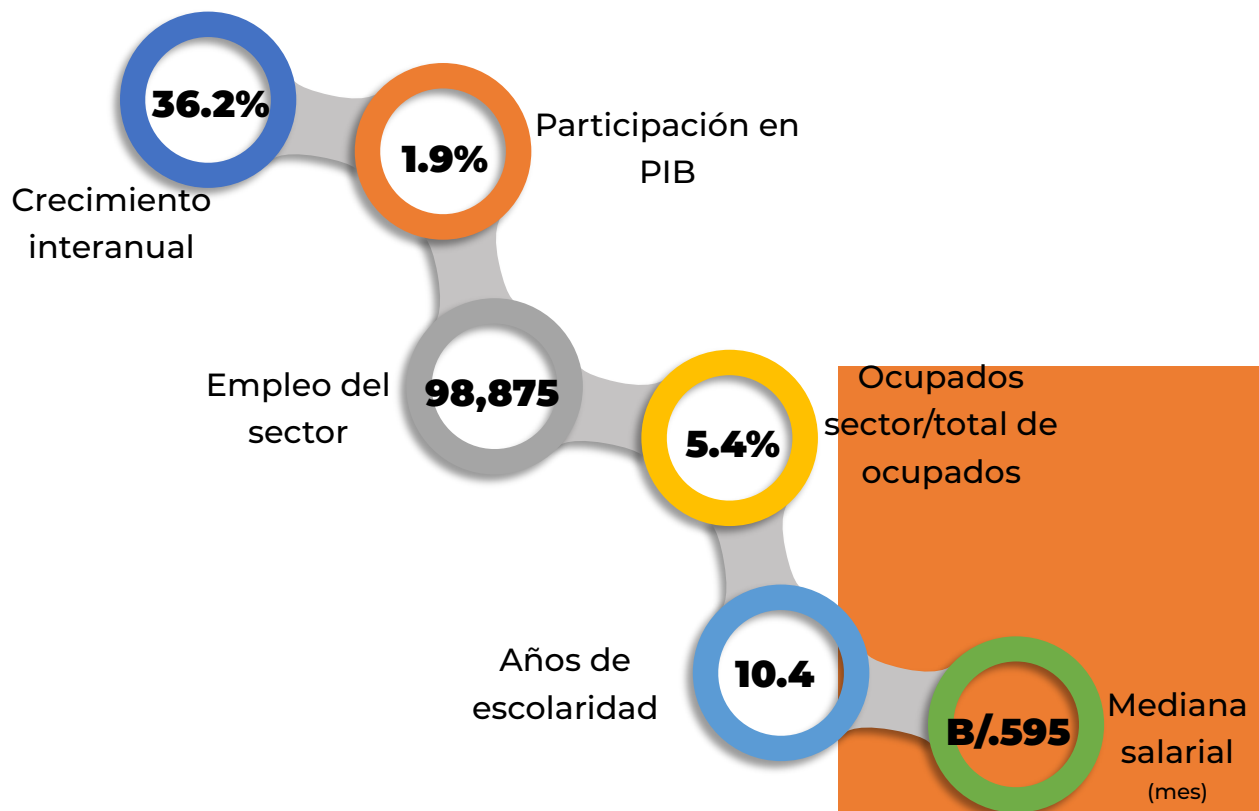

**PROGRAMAS O PROYECTOS POR CONTINUAR**

La continuidad de los siguientes proyectos o programas que están en marcha ha sido validada porque aportan a la competitividad del sector.

<b>Fortalecimiento de Marca País (Marca turística: “Vive Por Más”)</b>	
<b>Ámbito:</b> Institucionalidad	<b>Objetivo:</b> Impulsar la adopción de la marca turística del país, a nivel nacional.
Entidad que ejecuta: ATP Organismo que provee recursos: ATP y Fondo de Promoción Turística de Panamá Plazo: 5 años	Ejecución al 31-8-2023: <b>40%</b>
<b>Actualización del Plan Maestro de Turismo</b>	
<b>Ámbito:</b> Institucionalidad	<b>Objetivo:</b> Realizar el diagnóstico y actualización del Plan Maestro de Turismo Sostenible, para extender los análisis, objetivos, estrategias e implementación hacia el 2030 – enfocándose en una visión del turismo como política pública del país.
Entidad que ejecuta: ATP Organismo que provee recursos: ATP Plazo: 2 años	Ejecución al 31-8-2023: <b>10%</b>
<b>Programa de Desarrollo Urbano de Ciudades con Vocación Turística</b>	
<b>Ámbito:</b> Inversión	<b>Objetivo:</b> Apoyar y fortalecer toda la cadena de valor del sector turístico, especialmente en nuestros destinos prioritarios.
Entidad que ejecuta: ATP Organismo que provee recursos: ATP-BID Plazo: 3 años	Ejecución al 31-8-2023: <b>45%</b>

**ACCIONES CONSENSUADAS**

**1.**

Establecer una mesa permanente de trabajo, a partir del 15 de octubre de 2023, que se reúna para lograr culminar la construcción del Puerto de Cruceros y su terminal en el Pacífico / Amador, según cronograma de trabajo definido, posicionando el puerto con manejos de cruceros todo el año a largo plazo.

Plazo	Ámbito que impactará	Institución responsable (otros actores)
Corto	Infraestructura	ATP (AMP)
Indicadores de cumplimiento		
<ul style="list-style-type: none"> <li>Lograr la conformación de la mesa.</li> <li>% del nivel de avance de la obra mes a mes.</li> </ul>		

**2.**

Activar centros de convenciones:

a. ATLAPA Convocar una licitación antes del 31 de diciembre de 2023 para dar en concesión el Centro de Convenciones ATLAPA.

b. Establecer una mesa de seguimiento para culminar y equipar el Centro de Convenciones de Chitré y otorgarlo en concesión operativa.

Plazo	Ámbito que impactará	Institución responsable (otros actores)
Corto	Inversión	ATP (MICI)
Indicador de cumplimiento		
<ul style="list-style-type: none"> <li>Lograr la conformación de la mesa técnica.</li> <li>% del nivel de avance de la obra de Chitré y Panamá mes a mes.</li> </ul>		

**3.**

Convocar una mesa técnica permanente, a partir del 15 de octubre de 2023, para establecer un cronograma de trabajo vinculante con el sector privado para la concesión y puesta en valor de los aeropuertos de Río Hato, David, Howard y Colón para potenciar el desarrollo del turismo en todo el país con énfasis en vuelos internacionales y de bajo costo.

Plazo	Ámbito que impactará	Institución responsable (otros actores)
Corto	Infraestructura	ATP (Tocumen)
Indicador de cumplimiento		
<ul style="list-style-type: none"> <li>Conformado la mesa técnica permanente al 15 de octubre.</li> </ul>		

## 4.

Ejecutar urgente el préstamo PNL154 del BID del programa ciudad de convocación turística, redefinir el rol y estructura organizacional de la ATP en base al diagnóstico aprobado y establecer indicadores específicos a evaluar semestralmente.

Plazo	Ámbito que impactará	Institución responsable (otros actores)
Corto	Institucionalidad	ATP (gremios)
Indicadores de cumplimiento		
<ul style="list-style-type: none"> <li>• % de desembolso.</li> <li>• % de avance del programa.</li> </ul>		

## 5.

Implementar el programa existente de certificación de calidad turística sostenible.

Plazo	Ámbito que impactará	Institución responsable (otros actores)
Medio	Educación/formación	ATP (ITSE, INADEH, universidades)
Indicador(es) de cumplimiento		
<ul style="list-style-type: none"> <li>• # de empresas certificadas.</li> </ul>		

## 6.

Diseñar, ejecutar y promover un modelo de gestión sostenible del Volcán Barú y otros parques nacionales.

Plazo	Ámbito que impactará	Institución responsable (otros actores)
Corto	Institucionalidad	ATP (MiAmbiente, municipio)
Indicador de cumplimiento		
<ul style="list-style-type: none"> <li>• Elaborado el modelo de gestión sostenible del Volcán Barú y replicar.</li> <li>• % de avance en la ejecución de los modelos.</li> </ul>		

# 7.

Establecer la mesa con el objetivo de crear e implementar un sistema de estadística turística nacional con inteligencia de datos que incluya cuenta satélite.

Plazo	Ámbito que impactará	Institución responsable (otros actores)
Corto	Institucionalidad	ATP (sector privado, PROMTUR, INEC, SNM, AIG)
Indicador(es) de cumplimiento		
<ul style="list-style-type: none"> <li>• Conformado la mesa nacional permanente al 15 de octubre.</li> <li>• Sistema diseñado al 2024 y operativo al 2027.</li> </ul>		

# 8.

Fomentar la conectividad marítima y terrestre como parte del desarrollo turístico del país nacional.

Plazo	Ámbito que impactará	Institución responsable (otros actores)
Corto	Infraestructura	ATP (AMP)
Indicador de cumplimiento		
<ul style="list-style-type: none"> <li>• Plan diseñado de conectividad marítima y terrestre.</li> </ul>		

# 9.

Promover, fortalecer y actualizar los programas de capacitación de turismo existentes a nivel gubernamental y privado.

Plazo	Ámbito que impactará	Institución responsable (otros actores)
Medio	Mercado laboral	ATP (INADEH, CRP, MITRADEL, MEDUCA)
Indicador de cumplimiento		
<ul style="list-style-type: none"> <li>• Tasa de participación y finalización de los programas de capacitación y formación superior.</li> <li>• Tasa de empleo del sector turismo.</li> </ul>		

# 10.

Establecer centros de respuestas que incluyen emergencias médicas, helipuerto, ambulancias.

Plazo	Ámbito que impactará	Institución responsable (otros actores)
Medio	Inversión	ATP (SINAPROC)
Indicador de cumplimiento		
<ul style="list-style-type: none"> <li>• Cantidad de acuerdos logrados a nivel institucional.</li> <li>• Cantidad de centros de respuestas operativos.</li> </ul>		



## JUNTA DE SÍNDICOS

### Representaciones institucionales

#### Sector Público

- Vicepresidente de la República
- Ministerio de Comercio e Industrias
- Ministerio de Desarrollo Agropecuario
- Ministerio de Desarrollo Social
- Ministerio de Economía y Finanzas
- Ministerio de Educación
- Ministerio de Relaciones Exteriores
- Autoridad de la Micro, Pequeña y Mediana Empresa
- Autoridad Nacional para la Atracción de Inversiones y la Promoción de Exportaciones
- Autoridad Nacional para la Innovación Gubernamental
- Secretaría de Estrategia para el Desarrollo y la Competitividad
- Secretaría Nacional de Ciencia, Tecnología e Innovación

#### Sector Privado

- Consejo Nacional de la Empresa Privada
- Asociación Bancaria de Panamá
- Asociación de Universidades Privadas de Panamá
- Asociación Panameña de Ejecutivos de Empresa
- Asociación Panameña de Exportadores
- Cámara de Comercio, Industrias y Agricultura de Panamá
- Cámara Marítima de Panamá
- Cámara Panameña de la Construcción
- Cámara Panameña de Tecnologías de la Información, Innovación y Telecomunicaciones
- Consejo de Rectores de Panamá
- Federación de Cámaras de Comercio de Panamá
- Fundación del Trabajo
- Sindicato de Industriales de Panamá
- The American Chamber of Commerce and Industry of Panama

### Representaciones personales

Raúl Alemán - Elberto Cobos - Alberto Diamond - Diego Eleta - Irvin A. Halman - Liza Henríquez  
Arturo D. Melo K. - Stanley Motta - Juan Planells - Felipe A. Rodríguez - Aimée Sentmat - Julio Spiegel - Guillermo Villarreal

**Síndicos Honorarios:** Nicolás Ardito Barletta - Herman Bern - Gaspar García de Paredes - Samuel Lewis N.  
Enrique A. de Obarrio - Rosemary Piper - Alberto Vallarino

## JUNTA DIRECTIVA 2022-2024

**Presidente:** Cámara de Comercio, Industrias y Agricultura de Panamá - Irvin A. Halman

**Vicepresidente:** Secretaría Estratégica para el Desarrollo y la Competitividad - José Rojas Pardini

**Secretario:** Cámara Panameña de la Construcción - Iván De Ycaza

**Tesorero:** Sindicato de Industriales de Panamá - Michael Morales

**Fiscal:** Consejo Nacional de la Empresa Privada - Rubén Castillo

**Vocales:** Asociación Panameña de Ejecutivos de Empresa - Felipe A. Rodríguez; Autoridad Nacional para la Innovación Gubernamental - Luis Oliva; Consejo de Rectores de Panamá - Miguel A. Cañizales; Fundación del Trabajo - Aracelis De Gracia; Ministerio de Comercio e Industrias - Federico Alfaro; Ministerio de Economía y Finanzas - Héctor Alexander

**Directora Ejecutiva:** Rosemary O. Piper F.



**CENTRO NACIONAL DE  
COMPETITIVIDAD - PANAMÁ**



Ave. Justo Arosemena y  
calle 31, Edif. APEDE, 1er piso



[www.cncpanama.org](http://www.cncpanama.org)



(507)394-4363/4364



@cncpanama

## S O C I O S   D E L   D E S A R R O L L O

