



Consejo Nacional
de la Empresa Privada

FORTALECIENDO LA UNIÓN ENTRE EL SECTOR PÚBLICO Y PRIVADO

Para avanzar en la competitividad del país

X Foro Nacional de Competitividad
MARZO 17, 2016



LIC. AIDA MiCHELLE U. DE MADURO
VICEPRESIDENTE CONEP

¿QUÉ ENTENDEMOS POR COMPETITIVIDAD?

“Se define competitividad como el conjunto de las instituciones, políticas y factores que determinan el nivel de productividad de un país”

WEF

“La Competitividad de una nación es su capacidad para incitar a las empresas (nacionales o extranjeras) a utilizar el país como plataforma para llevar adelante sus actividades”

Michael Porter



WEF: Evolución del “Ranking-País Panamá” en materia de competitividad en los últimos 5 años

	2011	2012	2013	2014	2015
Ranking-País	49	40	40	48	50

Panamá: Cambios de posiciones en los Pilares de Competitividad 2014-2015, ICG-WEF

PILAR	2014	2015	CAMBIO
INSTITUCIONES	70	73	-3
INFRAESTRUCTURA	40	40	0
AMBIENTE MACROECONÓMICO	52	60	-8
SALUD Y EDUCACIÓN PRIMARIA	79	82	-3
EDUCACIÓN SUPERIOR Y CAPACITACIÓN	66	77	-6
EFICIENCIA EN EL MERCADO DE BIENES	41	44	-3
EFICIENCIA EN EL MERCADO LABORAL	86	80	+6
DESARROLLO DEL MERCADO FINANCIERO	22	15	+7
PREPARACIÓN TECNOLÓGICA	53	52	+1
TAMAÑO DEL MERCADO	80	80	0
SOFISTICACIÓN DE NEGOCIO	54	45	+9
INNOVACIÓN	40	45	-5

INDICADORES CON POSICIONES DENTRO DE LOS PRIMEROS 15 PUESTOS, SOBRE 140. WEF 2015

TOP
15
PANAMÁ



Inflación anual

Calidad de la Infraestructura en Transporte Aéreo

IED & transferencia de tecnología

Calidad de la Infraestructura Portuaria

Impacto económico de la malaria

Impacto en los negocios de las regulaciones sobre IED

Prevalencia de la propiedad extranjera

Capacidad – país para atraer talento

Suscripción a Telefonía Celular

Desarrollo el Mercado Financiero

INDICADORES CON POSICIONES DENTRO DE LOS ÚLTIMOS 25 PUESTOS, SOBRE 140. WEF 2015

LOW
25
PANAMÁ

Participación femenina en el mercado

Calidad de la educación en matemáticas y ciencias

Pagos irregulares y sobornos

Costo de la Política Agropecuaria

Independencia judicial

OTRAS ÁREAS QUE LE RESTAN COMPETITIVIDAD AL PAÍS SEGÚN EL WEF-2015

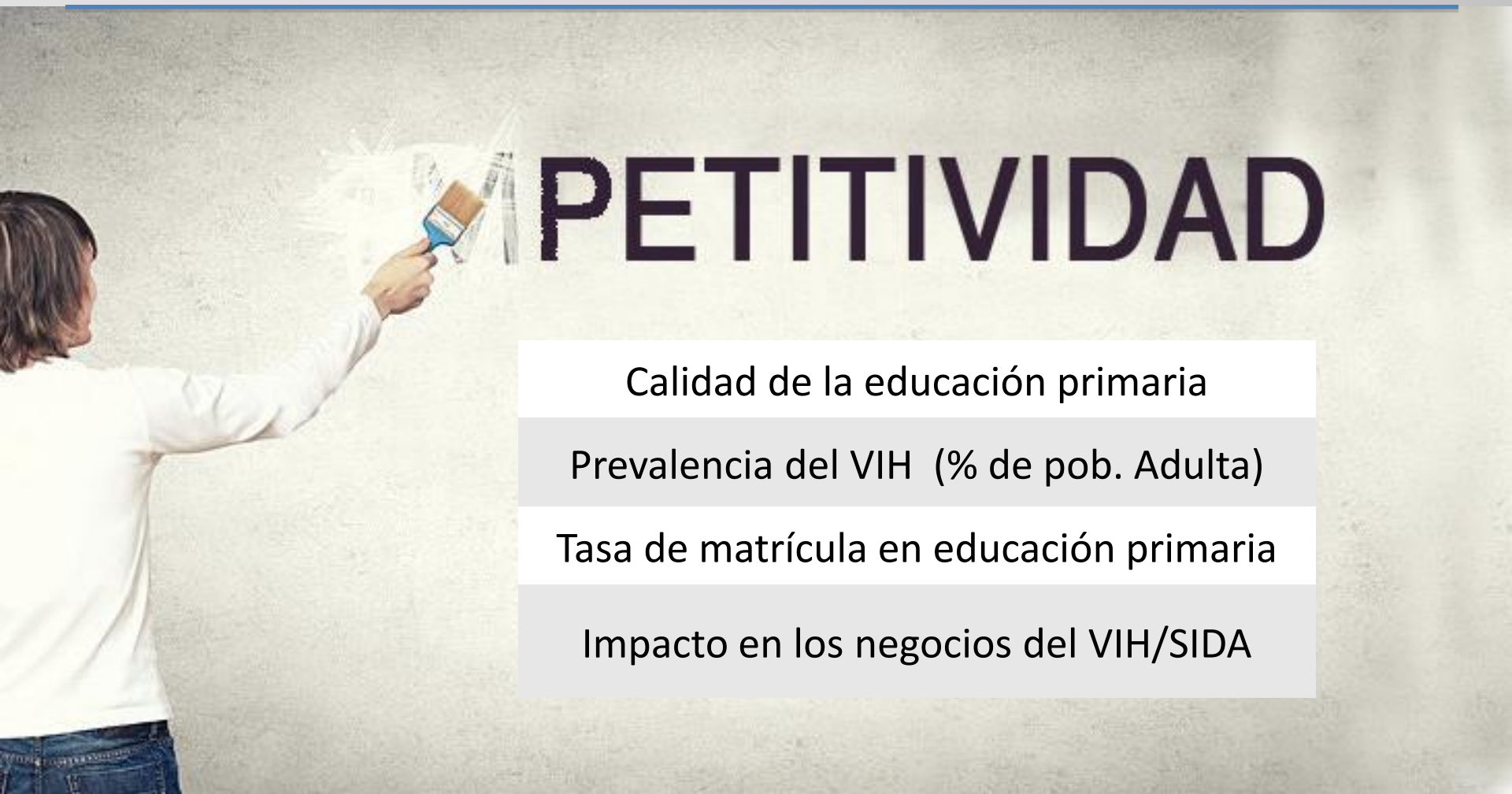

- Calidad de la educación primaria
- Prevalencia del VIH (% de pob. Adulta)
- Tasa de matrícula en educación primaria
- Impacto en los negocios del VIH/SIDA

ALGUNAS CAUSAS: FACTORES QUE HAN IMPULSADO EL CRECIMIENTO* Y LA COMPETITIVIDAD

Desarrollo de la conectividad-país.

Flujo de la IED mayor del 10% del PIB

Inversión Privada Criolla mayor del 15% del PIB.

Inversión pública mayor del 10% del PIB

Consumo privado (crecimiento mayor al 4%)

Relativa estabilidad macroeconómica

Productividad laboral elevada en sectores con vinculación externa e intensos en capital

(*) WORLD BANK GROUP, "Panama Locking in Success", 2015. Data 2012.

ALGUNAS CAUSAS: FACTORES QUE HAN FRENADO EL CRECIMIENTO Y LA COMPETITIVIDAD

Fuerza laboral preparada de manera inadecuada.

Disparidad marcada en la productividad laboral intersectorial.

Prevalencia y mala-prácticas del sector informal.

Corrupción / Crimen

Falta de cumplimiento de normativas

Creación de trabajo sólo en la región metropolitana

Matriz / Provisión energética

(*) WORLD BANK GROUP, "Panama Locking in Success", 2015. data 2012.

¿A DONDE DEBEMOS APUNTAR PARA POTENCIAR LO QUE HACEMOS BIEN?

“Transversalizar” la conectividad.

Aprovechar la Expansión del Canal de Panamá como dinamizador de nuevas oportunidades y actividades

Implementar el modelo de cadenas globales de valor.

Modernizar el marco regulatorio de actividades con elevado potencial.

Aprovechar el centro financiero para atraer inversión extranjera y atender sectores locales con potencial (PYME)

¿A DONDE DEBEMOS APUNTAR PARA DISMINUIR NUESTRAS DEBILIDADES?

Mejorar la calidad y la eficiencia de la educación con un enfoque de innovación, competitividad y TIC, además del inglés.

Elevar la productividad laboral intersectorial.

Fortalecer los sistemas de producción de rubros tradicionales y desarrollar nuevos cultivos.

Impulsar la Interconexión eléctrica y el desarrollo de energías renovables.

Impulsar los modelos de Desarrollo Económico Local en el marco de la Descentralización

Acceso a servicios básicos

Hacer más eficiente la gestión pública

MESAS DE TRABAJO PARA LA COMPETITIVIDAD: ¿QUÉ AVANZAMOS EN EL 2015?

5/17
mesas



Acciones finalizadas

+30%

12/17
mesas



-30%

¿CÓMO RE-ORGANIZARNOS PARA HACER MÁS EFECTIVO NUESTRO TRABAJO?

Se han predefinidos los temas a considerar por mesa

Enfocarnos en temas transversales

Adoptando indicadores de medición

¿CÓMO RE-ORGANIZARNOS PARA HACER MÁS EFECTIVO NUESTRO TRABAJO?

Nuevos ejes temáticos

Potenciar nuestras mayores fortalezas

Asignar cada Mesa Temática a un gremio empresarial

¿CÓMO RE-ORGANIZARNOS PARA HACER MÁS EFECTIVO NUESTRO TRABAJO?

Búsqueda de consenso

Facilitación de la gestión privada

Coadyuvar al CNC en la implementación de las acciones de las Mesas

CONCLUSIONES PARA LAS MESAS DE TRABAJO

- Centrar atención en sectores con un gran potencial de aumento del valor añadido.
- No descuidar la atención a aquellos factores transversales a todas los sectores e industrias.
- Fortalecer la alianza público-privada .
- Facilitar la gestión privada.

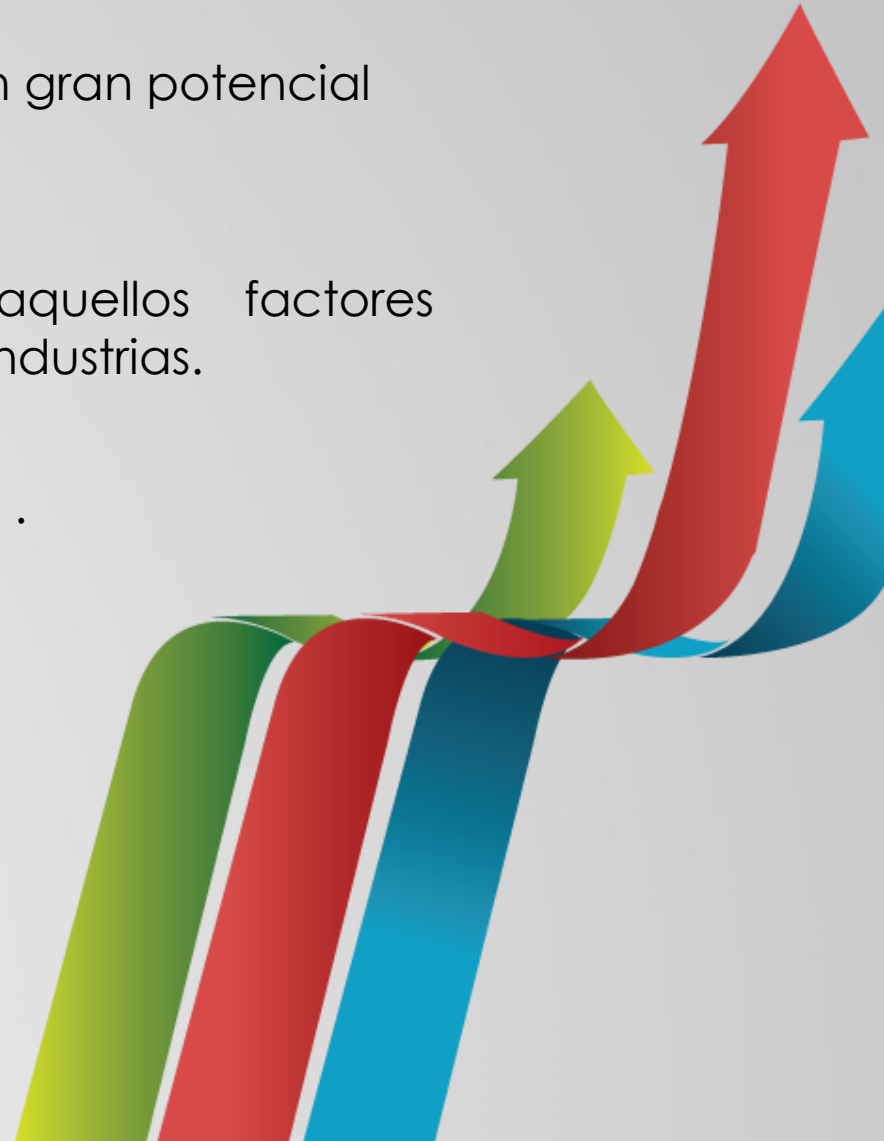

GRACIAS



**Consejo Nacional
de la Empresa Privada**

 **CONEPPanamá**

 **CONEPPanamá**

 **CONEPPanamá**

Consejo Nacional de la Empresa Privada - CONEP
Ciudad de Panamá, Balboa, Ave. Morgan, casa No.302.

Tels.: (507) 211.2672 • 211.2677 • email: conep1@cwpanama.net • www.conep.org.pa