

# 9° FORO NACIONAL PARA LA COMPETITIVIDAD

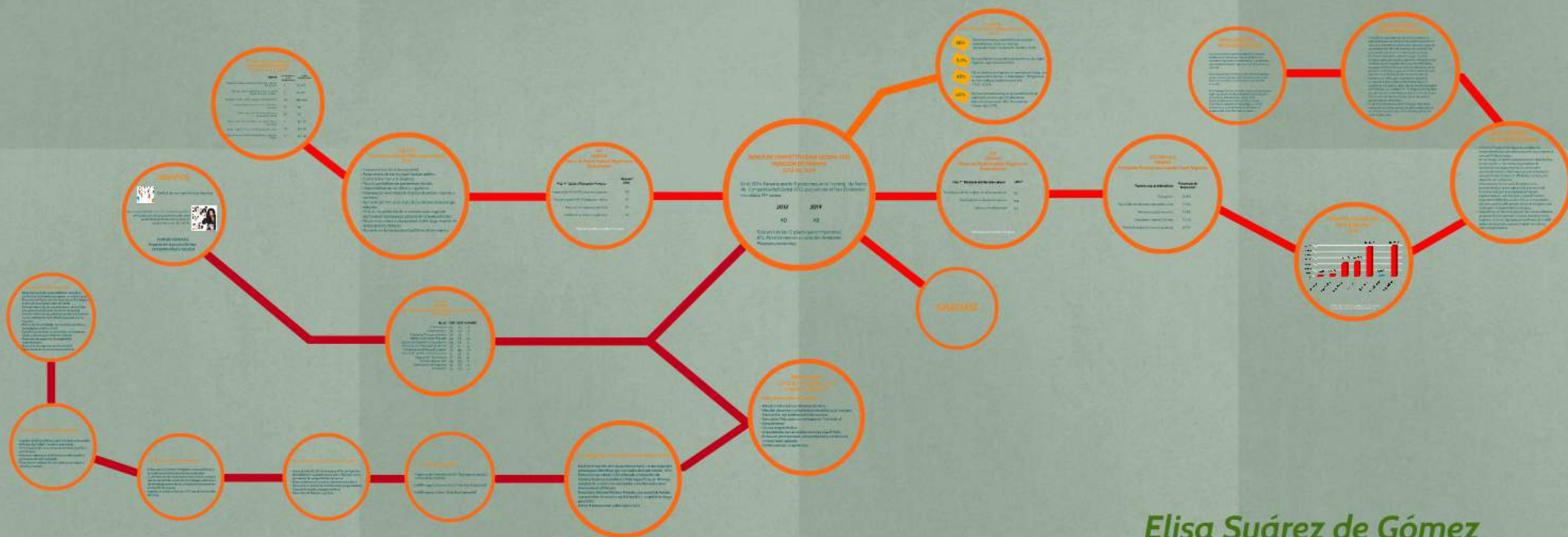

## DESAFÍOS Y PROPUESTAS DEL SECTOR PRIVADO



**Elisa Suárez de Gómez**  
Presidenta

# 9° FORO NACIONAL PARA LA COMPETITIVIDAD



## DESAFÍOS Y PROPUESTAS DEL SECTOR PRIVADO

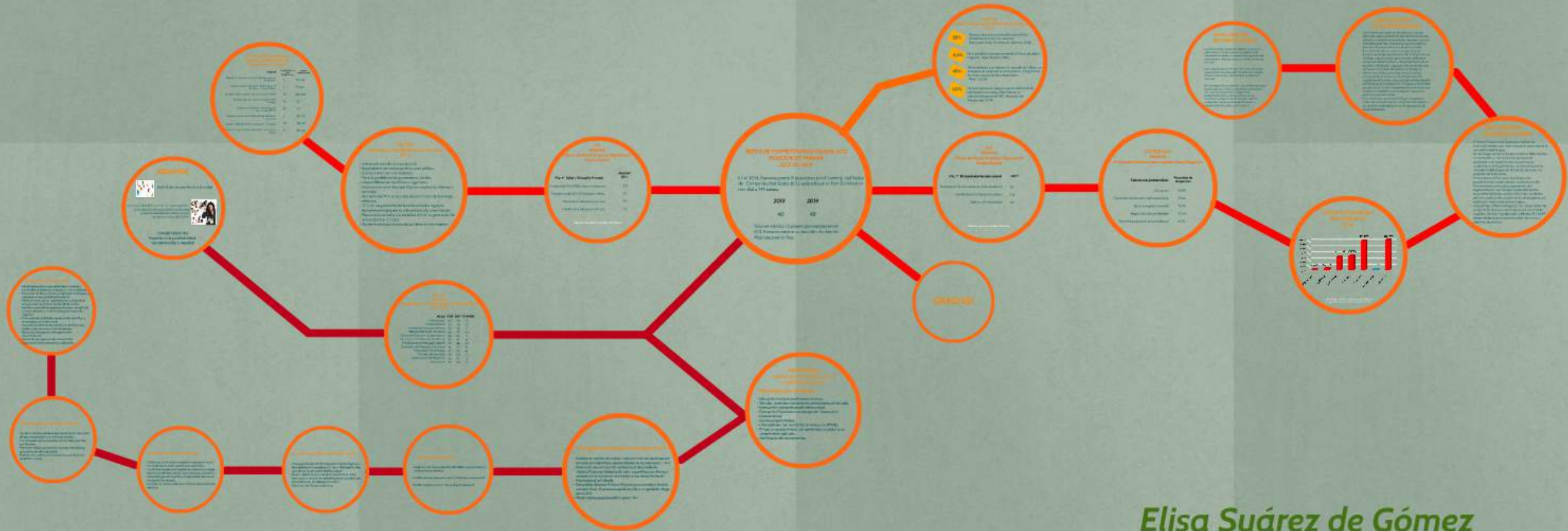

**Elisa Suárez de Gómez**  
Presidenta

## ÍNDICE DE COMPETITIVIDAD GLOBAL (ICG) POSICIÓN DE PANAMÁ 2013 VS. 2014

En el 2014, Panamá pierde 8 posiciones en el “ranking” del Índice de Competitividad Global (ICG) aplicado por el Foro Económico mundial a 144 países.

**2013**

**2014**

**40**

**48**

Sólo en 1 de los 12 pilares que componen el ICG, Panamá mejoró su posición: Ambiente Macroeconómico.

**ICG-FEM  
PANAMÁ**

**Cambios de Posición según Pilares de Competitividad  
2013-2014**

<b>PILAR</b>	<b>2013</b>	<b>2014</b>	<b>CAMBIO</b>
Instituciones	65	70	-5
Infraestructura	37	40	-3
Ambiente Macroeconómico	54	52	2
<b>Salud y Educación Primaria</b>	<b>65</b>	<b>79</b>	<b>-14</b>
Educación Superior y Capacitación	66	66	0
Eficiencia en el Mercado de Bienes	35	41	-6
<b>Eficiencia en el Mercado Laboral</b>	<b>73</b>	<b>86</b>	<b>-13</b>
Desarrollo del Mercado Financiero	16	22	-6
Preparación Tecnológica	47	53	-6
Tamaño de mercado	80	80	0
Sofisticación de Negocios	52	54	-2
Innovación	36	40	-4

**ICG  
PANAMÁ**

***Pilares de Mayor Impacto Negativo en  
Productividad***

	<b>Posición* 2014</b>
<b>Pilar 4° Salud y Educación Primaria</b>	
Impacto del VIH/AIDS sobre los negocios	101
Prevalencia del VIH, % Población Adulta	97
Matrícula en educación primaria	97
Calidad de la educación primaria	93

\*Posición basada en estudio a 144 países

**ICG  
PANAMÁ**

***Pilares de Mayor Impacto Negativo en  
Productividad***

**Pilar 7ª Eficiencia del Mercado Laboral 2014\***

Participación de las mujeres en la fuerza laboral	113
Flexibilidad en la fijación de salarios	106
Salarios y Productividad	101

\*Posición basada en estudio a 144 países

**ICG-FEM 2014  
PANAMÁ**

**Principales Factores que Impiden hacer Negocios**

<b>Factores más problemáticos</b>	<b>Porcentaje de Respuestas</b>
Corrupción	16.8%
Fuerza laboral educada inadecuadamente	15.2%
Burocracia gubernamental	14.3%
Regulación Laboral inflexible	10.5%
Pobre ética laboral en la fuerza laboral	6.9%

## PANAMÁ

### Análisis Porcentual de Problemática Laboral 2015

**58%**

De los empresarios panameños encuentran problemas en cubrir sus vacantes. (Manpower Grup, Encuesta de Talentos, 2014).

**5.5%**

De la población económicamente activa es de origen migrante, según el censo 2010.

**48%**

De los jóvenes que ingresan al mercado de trabajo son incapaces de entender un texto básico. (Programme for International Student Assesment, -PISA- 2009).

**60%**

De los empresarios asegura que la deficiencia de habilidades es principal dificultad en la selección de personal. (BID, Mercados de Trabajo, Ago. 2014).



# DESAFÍOS



Deficit de competencias blandas

La responsabilidad es el criterio más importante en la selección de personal (encuesta sobre productividad del recurso humano en establecimientos, BID 2014).



**CONSECUENCIAS:**  
Impacto en la productividad,  
competitividad y equidad

# Población Ocupada por Nivel Educativo 2014

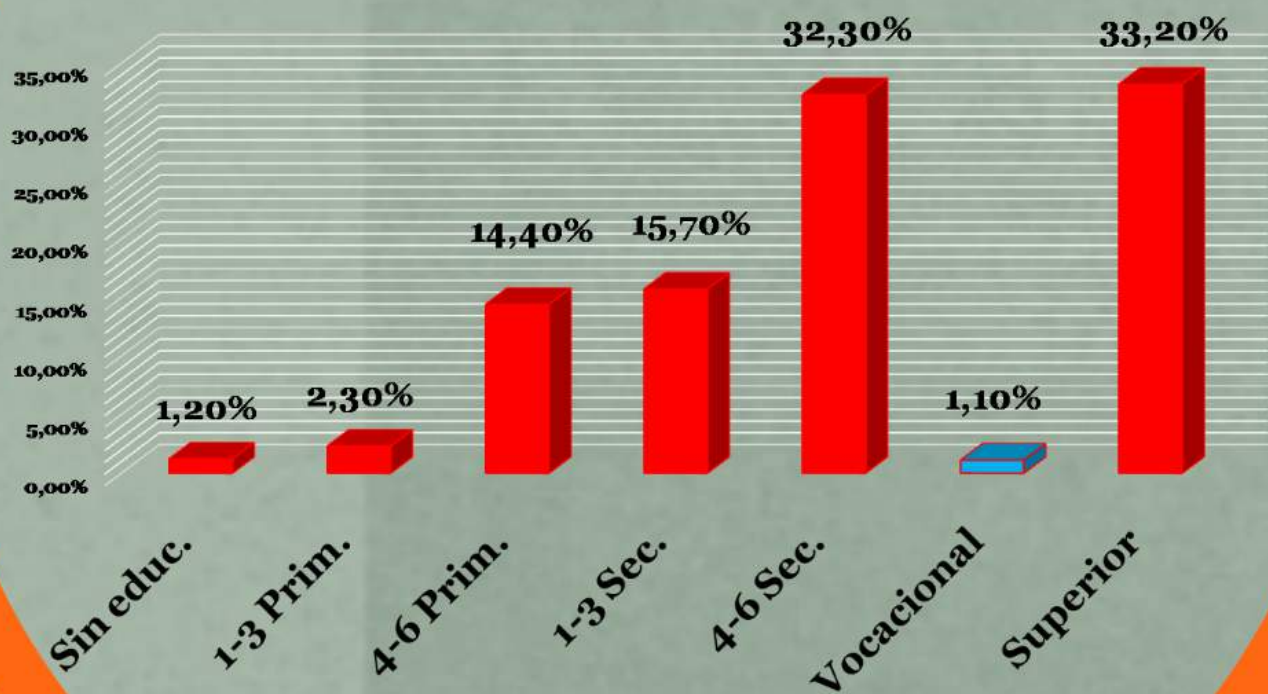

FUENTE: INEC, INSTITUTO NACIONAL DE ESTADÍSTICA Y CENSO, ENCUESTA DE MERCADO LABORAL 2014

## ICG-FEM

### Desventajas Competitivas para Panamá 2014

- Independencia del sistema judicial.
- Bajos niveles de confianza en la clase política.
- Costos del crimen y la violencia.
- Poca disponibilidad de proveedores locales.
- Disponibilidad de científicos e ingenieros.
- Intervención en el Mercado (fijación de precios a Bienes y servicios).
- Aumento del 19% en el costo del suministro de la energía eléctrica.
- 70% de los productos de la canasta básica regulada demanda energía para su elaboración y/o preservación.
- Poca o nula consulta a la sociedad civil en la generación de anteproyectos de leyes.
- Aumento en la burocracia actual frena el crecimiento.

**TRAMITOLOGÍA en PANAMÁ**  
**Contrastes de Indicadores entre**  
**"Doing Business" y CoNEP**

TRÁMITE	DOING BUSINESS 2015 TIEMPO EN DÍAS	CONEP TIEMPO EN DÍAS
Presentar Anteproyecto a la Municipalidad y obtener Autorización	7	30-45
Solicitar y obtener aprobación preliminar por el Ministerio de Obras Públicas	1	45-60
Aprobación del Estudio de Impacto Ambiental /ANAM	45	60-365
Solicitar y obtener Permiso de Construcción/ Municipio	15	30
Solicitar y conectar los servicios de agua y alcantarillado/IDAAN	14	30
Obtener el Permiso de la Oficina de Seguridad de los Bomberos	2	30-45
Solicitar y obtener Permiso de Ocupación/ Municipio	10	30-45
Registrar la construcción /Propiedad ante el Registro Público	7	30-60

# PROPUESTAS CONSEJO NACIONAL DE LA EMPRESA PRIVADA

## Educación para el Trabajo

- Educación dual para profesiones técnicas.
- Vincular docentes y estudiantes universitarios al mercado.
- Intercambio con profesorado internacional.
- Formación/Educación con enfoque de “Construir el Conocimiento”
- Cultura emprendedora.
- Universidades han de brindar servicios a las PYMEs.
- Énfasis en productividad, competitividad y calidad en el conocimiento aplicado.
- Certificación de competencias.

## Investigación, Desarrollo e Innovación (I+D+i)

- Establecer comités de trabajo intersectorial con participación privada para identificar oportunidades de implementar I+D+i.
- Promover una cultura I+D+i enfocada al desarrollo de clústers/Cadenas Globales de Valor específicos, en diversos sectores de la economía vinculados a una demanda local/ internacional sofisticada.
- Desarrollar Alianzas Público-Privadas para constituir fondos que permitan el acceso a capital semilla y a capital de riesgo, para I+D+i.
- Elevar el presupuesto público para I+D+i

## Prevención del VIH

- Programas de Prevención del VIH/SIDA para empresas / colaboradores/ gremios.
- CoNEP ocupa la Secretaría de la “Cinta Roja Empresarial”
- CoNEP organiza el Foro “Cinta Roja Empresarial”

## Potenciar la Conectividad y los Activos Logísticos

- Preparar a los 84,413 técnicos que el Sector logístico demandará en los próximos 10 años /Principal activo para elevar la competitividad del sector.
- Mayor cobertura de la red de infraestructura vial y ferroviaria a centros de redistribución y/o producción.
- Expandir la red de cabotaje marítimo.
- Desarrollo de Parques logísticos



## Garantizar la Dotación de Energía

- Enlazarnos al corredor energético mesoamericano y proceder con la interconexión con Colombia.
- Las licitaciones de contratación de potencia y energía han de ser abiertas a todas las tecnologías, dándole a las tecnologías renovables y limpias incentivos en su evaluación de precios.
- Impulsar la construcción de la 4° línea de transmisión eléctrica.

## Diversificación de la Oferta Exportable

- Impulsar políticas públicas que incentiven el desarrollo de la productividad y la oferta exportable.
- Armonización de los acuerdos comerciales suscritos por Panamá.
- Promover rubros que permitan la transformación y generación de valor agregado.
- Potenciar las cadenas de valor exitosas en el país e identificar nuevas.

## Desarrollo Económico Local

- Identificación de las potencialidades naturales, productivas y culturales endógenas a nivel nacional.
- Desarrollo de Planes de Geo-localización Estratégica y análisis de la competitividad territorial
- Fortalecimiento de las organizaciones comunitarias para generar condiciones locales de desarrollo.
- Fortalecimiento de los gobiernos locales y revisión de los procedimientos de la Alcaldías que afectan los negocios.
- Promoción de actividades de desarrollo científico y tecnológico a nivel territorial.
- Constitución de foros de articulación de demandas locales y de consorcios intermunicipales.
- Desarrollo de esquemas de cooperación descentralizada.
- Desarrollo de esquemas de microcrédito.
- Canalización de las demandas ciudadanas.

## CONCLUSIONES Y RECOMENDACIONES

- El Sector Privado está dispuesto a realizar los emprendimientos que sean necesarios para mejorar la competitividad del país.
- Sin embargo, el Sector Gubernamental debe facilitar la tramitación y normalizar los procesos de aprobación correspondientes; lo cual no está ocurriendo hoy día, afectando con esta situación la competitividad del país en diferentes sectores y la atracción de inversiones.
- En la mayoría de los casos, los plazos y los procedimientos están sujetos a la discreción del funcionariado, por lo que proponemos una reglamentación con tiempos y procedimientos claramente definidos a todo nivel, y, un monitoreo periódico público del cumplimiento de los plazos por institución, incluyendo los municipios.
- Aplaudimos el Plan Quinquenal del actual Gobierno ya que define los sectores motores del crecimiento: Logístico, Turismo, Agropecuario y Minería. El CoNEP desea colaborar para que se cumplan las metas y objetivos propuestos.

## CONCLUSIONES Y RECOMENDACIONES

- Coincidimos que cada uno de estos sectores son relevantes para mantener el crecimiento económico del país, e inclusive incrementarlo, siempre y cuando se establezca el Plan Quinquenal acompañado de una consulta permanente con el sector privado.
- En materia de Justicia, reiteramos que el sector privado espera que aquellos que han infringido la Ley, recibirán su justo castigo, pero, a la vez, defenderá siempre el Debido Proceso, y el cumplimiento de las garantías individuales, para que todos entiendan que vivimos en un Estado de Derecho en donde no toleramos el delito, pero respetamos la Justicia.
- La separación de poderes entre El Ejecutivo, El Legislativo y El Judicial, debe ser una realidad palpable percibida por la sociedad civil . El Órgano Judicial debe cumplir con su misión independientemente de lo que El Ejecutivo establezca como hoja de ruta para la administración del Estado.
- Es de vital importancia que El Órgano Legislativo realice las consultas previas con plazos adecuados a los sectores involucrados en los Anteproyectos de Leyes propuestas.

## CONCLUSIONES Y RECOMENDACIONES

- La nula consulta al sector privado de los actuales anteproyectos de ley que hoy se debaten en la Asamblea, ha creado un ambiente de incertidumbre que socava el clima de negocios e inhibe la inversión nacional.
- No compartimos la extensión del control de precios, ya que cercena las leyes del mercado con las cuales Panamá ha crecido y, desincentiva la producción nacional .
- Sin embargo, hemos reiterado, como alternativa para bajar los precios, facilitar e incentivar la producción nacional y la competencia, trabajar en la productividad de los cultivos y de los suelos, incentivar la adopción de tecnología a nivel de producción y procesamiento de alimentos e implementar una cultura de innovación .

**GRACIAS!**